



中国国际应急管理展览会
China International Emergency Management Exhibition

应急管理科技装备汇编 (2024)

序言

《应急管理科技装备汇编》是中国国际应急管理展览会的重要配套文献。举办中国国际应急管理展览会是应急管理部推动建设“一带一路”自然灾害防治和应急管理国际合作机制的重要举措，是展示应急管理领域新装备新技术新材料，推动应急管理产业发展和国际交流合作的重要平台。

为进一步搭建应急管理科技装备供需信息对接平台，强化推广应用，开展互学互鉴、资源共享、供需对接，做强做大做优安全应急产业，为应急管理科技装备发展营造良好环境，应急管理部国际交流合作中心和“一带一路”自然灾害防治和应急管理国际合作机制应急产业专题工作组将每年编印一期《应急管理科技装备汇编》（以下简称《汇编》），以汇集国内外应急管理领域的最新科技成果，为应急领域专业人士提供一个全面、系统的参考资料。

《汇编》参照工业和信息化部编制的《安全应急产业分类指导目录（2021年版）》，精心筛选和整理了600余种装备信息，覆盖了安全防护、监测预警、应急救援处置和安全应急服务等多个领域，力求全面展示安全应急产业的最新成果和技术进步。

我们坚信，先进的科技装备是提升应急管理能力的关键。通过本《汇编》，希望能够为行业从业者提供决策参考，为装备配备和采购提供科学依据，同时也为技术发展和产品创新提供参考。我们期待，这些装备所汇聚的先进生产力和使用价值能够完整释放，更好地服务于应急管理事业和人类命运共同体建设。

《汇编》包括印刷版和线上版，全网推送，动态更新。我们诚挚地欢迎业界同仁批评指正，共同推动应急管理科技装备的创新发展。

应急管理部国际交流合作中心
“一带一路”自然灾害防治和应急管理
国际合作机制应急产业专题工作组

2024年11月6日

目录

Contents

01

监测预警类

自然灾害监测预警类	03
事故灾难监测预警类	18
社会安全事件监测预警类	33
通用监测预警类	37
其他监测预警类	43

02

应急救援处置类

现场保障类	45
生命救护类	103
环境处置类	115
抢险救援类	120
其他应急救援处置类	169

03

安全防护类

个体防护类	172
安全材料类	206
专用安全生产类	210
其他安全防护类	216

04

安全应急服务类

评估咨询类	222
检测认证类	226
应急救援类	229
教育培训类	248

* 按公司英文名称首字母排序，所有公司排名不分先后



01

监测预警类

自然灾害监测预警类





北京辰安科技股份有限公司
Beijing Global Safety Technology Co., Ltd.

北京市海淀区丰秀中路 3 号院 1 号楼

☎ 010-57930999
✉ ir@gsafety.com
🌐 <http://www.gsafety.com/>

森林草原火险因子综合监测站，包含一体化微气象传感器、一体化可燃物含水率传感器、数据处理中心等，集成无线 GPRS/3G、4G/5G 及北斗 3 号短报文数据通信单元，集成太阳能供电系统，实现森林草原多维火险因子全天候自动采集，监测站具备高性能计算、分析及存储能力，为森林草原火险的监测及预警提供数据支撑。搭配森林草原防火监测预警与指挥联动系统，依托精细化火险评估、空天地一体化监测、三维态势研判与趋势预测、数字化预案与多方协同响应、全景可视化指挥等技术，为森林草原防火提供全流程支撑的单灾种专业化系统，为火险防控、火点发现、火情研判、火场联动等场景提供全流程支撑。

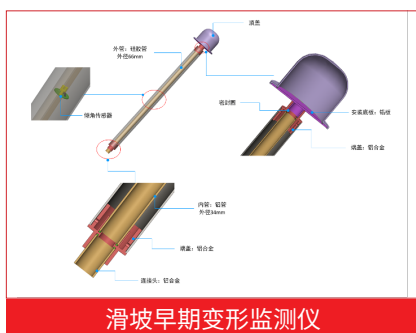

北京辰安科技股份有限公司
Beijing Global Safety Technology Co., Ltd.

北京市海淀区丰秀中路 3 号院 1 号楼

☎ 010-57930999
✉ ir@gsafety.com
🌐 <http://www.gsafety.com/>

岩土早期变形监测仪利用高精度传感器、先进物联网、5G 实时传输、波形分析和人工智能等技术，完成声发射信号的采集、传输、分析、研判和预警，根据声发射和变形的定量关系和岩土体稳定性智能预警模型，实现岩土工程变形实时监测和事故灾害早期预警。该设备主要应用地质灾害隐患点、城市地下基础设施和交通建设工程，保障重要基础设施的安全运行。



激光位移监测仪

北京盛博蓝自动化技术有限公司
Beijing Shengbolan Automation Technology Co., Ltd.

北京市丰台区新华国际中心 B 座 403

☎ 18601200109
✉ bjsbl_sale@163.com
🌐 <https://www.sblzdh.com/>

针对近些年国内外自然灾害频发，救援队伍在搜救过程中受到建筑物二次坍塌而威胁到生命安全的现状；我公司投入大量科研测试，自主开发了一款检测地震余震或是爆炸等造成的墙体可能出现松动倾倒、危房、建筑大梁下沉、金属罐体侧移或是玻璃墙倒塌等提前预警的报警系统，在物体发生移动的第一时间即发出报警，从而提醒救援人员尽快撤离到安全区域，有效的保护了救援人员的人身安全。



DWR-V200 智能预报警终端

北京亦通海科技有限公司
Beijing Yitonghai Technology Co., Ltd.

北京市经济技术开发区大族广场 T5 栋 502 室

☎ 010-67862838
✉ ythkj@ythbj.com
🌐 <http://www.ythbj.com/>

具有无线接收、自动预报警、远程控制、智能电路、节约储能、低耗待机、直流输入、大功率广播、警灯输出、警报输出、超短波接收等新技术应用集成产品。拥有及时、有效、精准的发布避险转移警讯，并开启高爆闪警灯、高频灾害警报。无线接收：超短波无线接收模式，接收智能监测预警发射机发送的无线信号指令，具有无需架设线路、室内免布线、户外无明线、环境无损等设施项目；广播功能：内置音频解调驱动模块、音频功放模块。电台功能：超短波接收功能，紧急情况下接收移动手持对讲机，在灾害处置现场发布的警讯广播、开启警灯警报等；预报警功能：远程控制本机黄色高爆闪 LED 警灯、防灾害警报，播放警讯音频广、发布广播信息；触发方式：智能监测预警发射机触发（信令）、手持电台触发（DTMF）启停灾害警报。



DWT-V05 数字智能监测预警发射机

北京亦通海科技有限公司
Beijing Yitonghai Technology Co., Ltd.

北京市经济技术开发区大族广场 T5 栋 502 室

☎ 010-67862838

✉ ythkj@ythbj.com

🌐 <http://www.ythbj.com/>

系统采用数字化技术，能够实现对多种灾害的全天候监测，包括地震、洪水、台风、火灾等。同时，系统还能够与各种监测设备进行实时数据交互，确保预警信息的准确性和及时性。数据采集功能：可以自动采集雨量、风速、风向，若雨量超过预警值，将自动触发警报，同时将相关数据传回至服务器。广播功能：本机内置音频功放，可直接驱动扩音器。另有调发射功能，可将音频发送至广播分站。电台功能：通过本电台可实现接收音频并通过广播功能播放，也可以通过本电台来控制警灯、警报、音频。MP3 功能：可播放 U 盘内置音频。预警功能：警灯颜色为黄色爆闪。预警广播音源分别为 MP3、4G VOLTE、电台、MIC。预警触发方式：4G 触发、电台触发、自动触发（预设多组阈值）、手动触发（按本机上的按键）。



iMWS2000 监测预警管理平台

北京亦通海科技有限公司
Beijing Yitonghai Technology Co., Ltd.

北京市经济技术开发区大族广场 T5 栋 502 室

☎ 010-67862838

✉ ythkj@ythbj.com

🌐 <http://www.ythbj.com/>

管理平台集灾害预警与应急响应于一体，包括数据展示、预警管理、应急响应等。通过可视化技术，将来自不同设备和系统的数据集成到一个统一的界面上，方便用户进行综合分析和决策。监测预警主机和智能预报警分机能够根据预设的阈值进行自动预警，当监测数据超过设定的阈值时，系统将自动触发预警流程，并通过多种方式向用户发送预警信息。在应急响应方面，通过远程控制功能，实现对终端设备的实时监控和控制，包括数据上传、指令下发等。双向的工作模式使得用户能够根据实际情况及时作出反应和调整，确保应急响应的及时性和有效性。通过对监测数据的深度分析和挖掘，可以发现潜在的规律和趋势，为灾害预警和应急响应提供更加科学的依据。基于大数据的分析方法使得管理平台更加智能化和精准化，提高了预警和应急响应的准确性和有效性。



ZV15E 复合翼无人机系统

北京卓翼智能科技有限公司
Beijing Zhuoyi Intelligent Technology Co., Ltd.

北京市海淀区知春路锦秋国际大厦 B 座 901

☎ 13811217950
✉ marketing@droneyee.com
🌐 <http://www.droneyee.com/>

ZV15E 是一款使用航空超轻碳纤维材料，轻巧坚固，同时具备垂直起降和快速巡航能力的高性能复合翼工业无人机系统。它易组装、操作简单、扩展性好、一机多用。支持机载端智能决策，可实现自主决策、任务规划、目标识别、目标跟随、蜂群协同等功能。可广泛应用于应急通信、森林消防、地理测绘、警用安防等多种应用场景。



森林火情识别

中国移动通信集团有限公司
China Mobile Communications Group Co., Ltd.

北京市西城区金融大街 29 号

☎ 01052686688
✉ service@139.com
🌐 <https://www.10086.cn/>

针对重点林牧区、重要部位、高危区、高风险区的森林防灭火需求，依托摄像机采集视频数据，运用火情识别 AI 能力、图像识别技术对烟、火、运动轨迹特征进行识别，实现精准识别、精确定位、及时处置，达到森林防火日常技防要求。



中国电信集团有限公司
China Telecom Group Co., Ltd.

北京市西城区金融大街 31 号

☎ 18910036610

✉ duanhy@chinatelecom.cn

🌐 <http://www.chinatelecom.com.cn/>

综合利用“天基、空基、陆基”监测手段，建成集卫星遥感、高山瞭望、卡口监控、无人机巡航和地面巡护的立体林火预警监测系统，实现林区火险分区分级预报，防火“空天地物人”一体化，多网融合调度、异构网络互联互通。满足森林火情的日常监测、上报处置、指挥调度需求，对森林火情进行灾前 - 灾中 - 灾后全流程管理，提升森林火灾防治、火灾扑救指挥能力水平。



中国铁塔股份有限公司
China Tower Corporation Limited

北京市海淀区东冉北街 9 号中国铁塔产业园

☎ 18846518888

✉ news@chinatower.com.cn

🌐 <https://www.china-tower.com>

森林智保其充分利用卫星遥感、视频监控、AI 烟火识别和火势蔓延预测、火险等级模型等技术，建设“天地人”三位一体林草防火监控体系，具有全景数据展示、监测预警、视频监控、林区卡口管理等核心模块，有力支撑了森林火灾的“打早、打小、打了”，助力森林火灾防控和快速处置能力的提升。



铁塔大数据灾害分析平台

中国铁塔股份有限公司
China Tower Corporation Limited

北京市海淀区东冉北街 9 号中国铁塔产业园

☎ 18846518888

✉ news@chinatower.com.cn

🌐 <https://www.china-tower.com>

中国铁塔遍布全国的 210 万座铁塔，组成了全球最大的物联数据感知网，具有分布广泛、监测实时、数据集中的特点。铁塔大数据平台依托铁塔自研 FSU 设备，采集断电、断网、水浸等实时数据，打造国内首创的铁塔大数据自然灾害分析模型，具有灾害早期识别、灾情高效研判、精准锁定“三断”地区、智能辅助决策的功能特点，可有效提高灾害预警的精准性、及时性、可靠性，对提升应急管理信息化水平及应急管理科技基础支撑能力，具有较强的实用价值。



激光雨滴谱仪

海量智能科技（北京）有限公司
Haloiot (Beijing) Limited

北京市顺义区南彩镇彩达三街 1 号茂华智汇产业园 8 号楼

☎ 15301318896

✉ 15301318896@163.com

🌐 <https://www.haloiot.com>

激光雨滴谱仪是一种激光精密测量仪器，主要测量降雨大小分布及下降速度。还可以监测降雨类型、能见度、雷达反射率等，广泛用于天气现象自动监测、人工增雨评估、降水测量、路况及机场天气预警、洪水早期预警和测雨雷达校准等多个领域。与传统遥测雨量站相比，它具有分辨率高。面雨量监测精度高；除了降雨强度，还可以输出粒径分布和天气现象信息；同时受风影响较小，克服了传统遥测雨量站受大风影响雨量数据偏小的缺陷，有效提高降雨量测量精度，在台风暴雨期间监测雨量更有优势。



应急气象站

海量智能科技（北京）有限公司
Haloiot (Beijing) Limited

北京市顺义区南彩镇彩达三街 1 号茂华智汇产业园 8 号楼

☎ 15301318896
✉ 15301318896@163.com
🌐 <https://www.haloiot.com>

当自然灾害发生时，气候条件的变化往往会直接影响救援行动的进展。例如，在洪水、台风或地震等灾害中，准确的天气预报至关重要。移动式便携气象站能够快速到达灾区，实时监测气温、温度、降水、风速等关键数据，确保救援队伍获得最新的天气状况。这种信息的及时性为救援工作提供了重要的参考依据，使决策者能够迅速判断灾情的发展趋势。



森林草原火险气象站

海量智能科技（北京）有限公司
Haloiot (Beijing) Limited

北京市顺义区南彩镇彩达三街 1 号茂华智汇产业园 8 号楼

☎ 15301318896
✉ 15301318896@163.com
🌐 <https://www.haloiot.com>

森林草原火险气象站是一类专业级气象监测系统，可定制化配置，监测包括风向、风速、温度、湿度、气压、降雨、光照、辐射、可燃物含水量、土壤多层含水率等气象要素，同时还可以监测物候特征，整个系统满足 IP67 防护等级，通过准确预报火险等级，可以提前采取相应的预防措施，对火灾扑救工作具有重要的指导意义。



侦测雷达

广州中海达卫星导航技术股份有限公司

Hi-Target Satellite Navigation Technology Co., Ltd.

广州市番禺区番禺大道北 555 号天安节能科技园总部中心 13 号大楼

☎ 18613058859

✉ zwj7107@qq.com

🌐 <https://www.zhdgps.com>

HD-SAR 系列是中海达针对中 / 近距离边坡场景研制的侦测雷达产品，具有非接触式监测、高精度实时测量、超轻便、全方位扫描、全天时、全天候等特点，部署简便、操作简单、软件直观显示，支持声光、短信、平台等多种报警方式。全方位扫描：支持 360°全方位扫描，适应“两山夹一沟”山区及大型矿区等场景应用快速 / 精度高：形变更新速度快，远距离、高形变测量精度快部署：整车标配监测需求全系统配置，可实现机动拖行、快速部署、即时监测环境适应性强：全天时全天候工作；防水抗震抗强风，耐极端高低温，可支持野外恶劣环境应用场景：地质灾害监测、滑坡监测、边坡监测、崩塌滚石监测、应急监测。



雷视测流站

华为技术有限公司

Huawei Technologies Co., Ltd.

北京市丰台区丽泽 SOHO

☎ 400-822-9999

✉ support_e@huawei.com

🌐 <https://www.huawei.com/cn/>

CloudLink Box 610，是华为新一代核心技术自主、搭载 HarmonyOS、依托高算力硬件平台架构的超高清视频会议终端，具备 H.265 4K 双流音视频媒体处理能力，提供至臻会议体验。丰富的音视频接口，可适配多种类型摄像机和显示设备，满足例如中大型会议室、行政办公室等各类型会议室集成需求。



方向图便携式微变监测雷达
MPDPMR-HSB Pro

内蒙古方向图科技有限公司
Inner Mongolia Mypattern Technology Co., Ltd.

内蒙古自治区呼和浩特市新城区海东路东方银座 3 号楼 4 层中厅

☎ 17647354091
✉ zhaoyt@teleware.cn
🌐 <https://www.mypattern.net/>

微变监测雷达利用遥感手段可对地表形变进行全天候、持续性、大面积地监测，测量精度高达亚毫米级，技术优势明显，可广泛应用于自然资源、露天矿山、水利水电工程、大型建筑工程、交通基础设施、铁路边坡和大型桥梁等领域的地质体 / 结构体稳定性监测预警、地质灾害监测、预警、评估与应急响应服务，不断提高创新能力和科技水平，为政府和企业为灾害预警，应急响应等方面提供信息化技术支持。



MIMO 边坡监测雷达系统 HAWK-R6

华诺星空技术股份有限公司
Novasky Technology Company Limited by Shares Co., Ltd.

湖南省长沙市高新区文轩路麓谷企业广场 B7 栋

☎ 15873292701
✉ sales@novasky.cn
🌐 <http://oa.novasky.cn/>

MIMO 边坡监测雷达系统是一款 MIMO 体制形变监测雷达，可实现高分辨率成像和亚毫米级形变测量精度，可对监测坡体的微小形变进行大范围、非接触、高精度、面覆盖监测，具有监测距离远、数据更新率极高、便携性好、操作简单、预警智能及不受天气和光照条件影响等特点。可应用于高陡边坡、公 / 铁路边坡、地质灾害、尾矿库（坝）、露天矿山、水利堤坝、地灾应急救援等监测场景，尤其适用于野外地灾应急救援和边坡施工固定监测场景。



轻型边坡监测雷达系统 HAWK-R2S

华诺星空技术股份有限公司
Novasky Technology Company Limited by Shares Co., Ltd.

湖南省长沙市高新区文轩路麓谷企业广场 B7 栋

☎ 15873292701
✉ sales@novasky.cn
🌐 <http://oa.novasky.cn/>

轻型边坡监测雷达系统是一款轻小型形变监测雷达，可实现高分辨率成像和亚毫米级形变测量精度，可对监测坡体的微小形变进行大范围、非接触、高精度、面覆盖监测，具有监测距离远、数据更新率高、便携性好、操作简单、预警智能及不受天气和光照条件影响等特点。可应用于高陡边坡、公 / 铁路边坡、地质灾害、尾矿库（坝）、露天矿山、水利堤坝、地灾应急救援等监测场景，尤其适用于野外地灾应急救援和露天矿山长期固定监测场景。



普适型边坡监测雷达系统 HAWK-R1S

华诺星空技术股份有限公司
Novasky Technology Company Limited by Shares Co., Ltd.

湖南省长沙市高新区文轩路麓谷企业广场 B7 栋

☎ 15873292701
✉ sales@novasky.cn
🌐 <http://oa.novasky.cn/>

普适型边坡监测雷达系统是一款普适型形变监测雷达，可实现高分辨率成像和亚毫米级形变测量精度，可对近距边坡体的微小形变进行大角度、非接触、高精度、面覆盖监测，具有低成本、低功耗、易部署、数据更新率极高、预警智能及不受天气和光照条件影响等特点。可应用于公 / 铁路边坡、地质灾害、尾矿库（坝）、地灾应急救援等监测场景，尤其适用于公 / 铁路边坡、地质灾害边坡固定监测场景。



智能语音卡口

青岛浩海网络科技有限公司
Qingdao Haohai Network Technology Co.,Ltd.

山东省青岛市高新区宝源路 821 号

☎ 13605329508
✉ qdpzh@sina.com
🌐 <http://www.ehaohai.com>

功能特点：1、多功能高度集成，实现多种传感器数据采集。2、模块化设计，支持开箱报警、语音警示、红蓝灯警示等功能，可根据场景需求扩展不同功能模块，规格功能可定制。3、支持平台端进行远程语音内容修改、音量大小调节等便捷功能。4、LED 文字滚动显示宣传标语。5、硬件主控系统支持防反接功能，降低安装操作不当引起的故障情况。6、产品主体采用镀锌钢管材质，有效防腐不低于 5 年；产品整机高度 ≥ 3.5 米，高度可定制。7、外扩接口通讯采用 TVS 防护，有效避免误操作、静电和电磁感应导致的设备问题，提高了设备稳定性。8、两个摄像机，分别指向不同方位，监控范围更广。

应用领域：公园、医院、森林草原防火、城市道路、智慧园区、智慧工地、港口检测、秸秆禁烧、军事禁区、铁塔道闸路口、环保水利、旅游景区、水域安全警示（游泳、垂钓）、宣传教育。



3/5/10 公里双光谱预警一体机

青岛浩海网络科技有限公司
Qingdao Haohai Network Technology Co.,Ltd.

山东省青岛市高新区宝源路 821 号

☎ 13605329508
✉ qdpzh@sina.com
🌐 <http://www.ehaohai.com>

功能特点：1、双模式：拥有完全自主知识产权；“可见光 + 远红外”；可实现日夜 24 小时不间断林火预警。2、高精度：火情不漏报 ($< 1\%$)；日常不误报 ($< 8\%$)；巡航周期短 (< 5 分钟)；报警反应快 (测温 < 0.1 秒，烟火 < 1 秒)；探火面积 $< 1 \text{ m}^2$ ，烟面积 $< 20 \text{ m}^2$ 。3、定位准：结合三维 GIS 地图，定位林火误差 < 50 米，定位精度 0.01° 。4、全天候：IP67 防护等级；内含智能温控组件；防雷；护罩内氮气保护，防氧化；全金属外壳；低温 -50°C ，高温 70°C 。5、超远距：公园级半径 3km 可精确报警；小型林场半径 5km 精确报警；国有林场半径 8km 精确报警；原始森林半径 20km 精确报警。

应用领域：适用于林业防火、边海防线、环保水利、轨道交通、能源电力、重大危险源等，实现远程实时图像采集、监控、视频分析。



森林草原火险因子综合监测站

青岛浩海网络科技有限公司
Qingdao Haohai Network Technology Co., Ltd.

山东省青岛市高新区宝源路 821 号

☎ 13605329508
✉ qdpzh@sina.com
🌐 <http://www.ehaohai.com>

功能特点：1、实现对关键火险因子环境要素、物候状态的全天候、多角度监测；2、数据自动上报，为火险感知模型提供实时数据源，为指挥决策提供应用服务；3、采用先进火险等级预测模型和机器学习算法，对火险等级进行预警和预测，及时发出警报信息，提醒相关部门和人员采取相应的防范措施；4、可与浩海火势蔓延等模型共享气象因子数据，一键关联监测站数据，生成火势蔓延分析数据，为扑救提供决策指挥依据；5、采用耐高低温供电系统，适应我国北方严寒和南方高温高湿环境，具备声光报警功能可警戒驱离无关人员及野生动物，防止被破坏。应用领域：林业防火、草原防火、高标准农田监测、环保、气象中心、科研院所、高校等。



PC5 系列多光谱中型云台

燧石技术（烟台）有限公司
RayThink Technology Co., Ltd.

中国（山东）自由贸易试验区烟台片区福莱山街道万寿山路
5 号内 2 号楼 3002 号 0535-3410620

☎ 400-999-2131
✉ sales@raythink-tech.com
🌐 <http://www.raythink-tech.cn>

PC5 系列是一款专为森林防火、要地周界安全设计的中远距离多光谱摄像机，不仅集成热成像、可见光双光谱成像系统，还可选配激光测距和激光补光。低光照度探测能力可实现夜间黑光成像，辅助可见光夜间取证。PC5 系列还搭载高算力 SOC，可实现人、车等目标识别，以及烟雾、火点定位等功能，实现全天时全天候的安全监控。



PC4 双光谱热成像中型云台

燧石技术（烟台）有限公司
RayThink Technology Co., Ltd.

中国（山东）自由贸易试验区烟台片区福莱山街道万寿山路
5号内2号楼3002号 0535-3410620

☎ 400-999-2131
✉ sales@raythink-tech.com
🌐 <http://www.raythink-tech.cn>

PC4 系列是集红外热成像、高清可见光及智能云台于一体的中远距离观测类监控产品。可实现 24 小时火点、烟雾监测，远程报警并实时同步移动端。搭配森林防火一张图，实时预览多个部署点位双光图像。产品还支持森林周界人、车绊线入侵、区域入侵等智能功能，已广泛应用于全国多地森林防火、草原防火工作中。



巡堤查险无人机应急智巡 AR10

上海华测导航技术股份有限公司
Shanghai Huace Navigation Technology Co., Ltd.

上海市青浦区崧辉路 288 号华测时空智能产业园 C 座

☎ 16621543666
✉ jingjing_xia@huace.cn
🌐 <https://www.huace.cn/>

巡堤查险无人机应急智巡 AR10 由应急管理部国家自然灾害防治研究院与上海华测共同研发，专为巡堤查险场景而研制。可用于空中快速智能识别堤坝管涌等场景。



便携式合成孔径雷达

上海华测导航技术股份有限公司
Shanghai Huace Navigation Technology Co., Ltd.

上海市青浦区崧辉路 288 号华测时空智能产业园 C 座

☎ 16621543666
✉ jingjing_xia@huace.cn
🌐 <https://www.huace.cn/>

基于合成孔径成像技术及相位差分干涉形变提取算法，从而反演出微小形变，融合视频、边缘计算、自组网技术，实现非接触式、全方位、短距离、亚毫米级的面状监测，并具备影像取证，自组网联动、自适应数据采集上报功能的普适型雷达。



华微 4 号水文测验船

上海华测导航技术股份有限公司
Shanghai Huace Navigation Technology Co., Ltd.

上海市青浦区崧辉路 288 号华测时空智能产业园 C 座

☎ 16621543666
✉ jingjing_xia@huace.cn
🌐 <https://www.huace.cn/>

新一代华微 4 号水文测验船，结合北斗高精度全球定位系统与无人船自动控制技术，适配市面主流走航型 ADCP，专为水文现代化开发的全自动水文测验船。小巧轻便易下水，船长 1.2 米，重 13kg，装载超速马达，最大船速 7.5m/s。双层船壳防水防沉，搭配毫米波避障雷达，摄像头辅助岸边距判断，测验安全又精准。电池支持热插拔，ADCP 快速拆装，节省时间、快速运行。具备自动航行、自适应水流直线技术与悬停技术，保证断面直线走航，水文测流全自动，方便省心又精准。



立体监测平台

武汉天际航信息科技股份有限公司
Wuhan TJH Information Technologies INC., LTD.

武汉市东湖高新技术开发区大学园路武汉大学科技园二路宏业楼一楼

☎ 027-87980130
✉ marketing@whulabs.com
🌐 www.whulabs.com

天际航立体监测系统，以实景三维底座为空间基准，连接低空飞行器、监控摄像头等各类传感器，通过对其多模态空间数据的几何配准及语义对齐，从而建立面向地理环境的低空组网监测体系，实现各传感器的跨视角协同监测。平台通过多源数据定向配准、特征提取、高精度量测与融合可视化等技术，提供影像比对、目标识别、定位跟踪、调查监测等功能，极大提升空间智能感知和监测能力。



01

监测预警类

事故灾难监测预警类



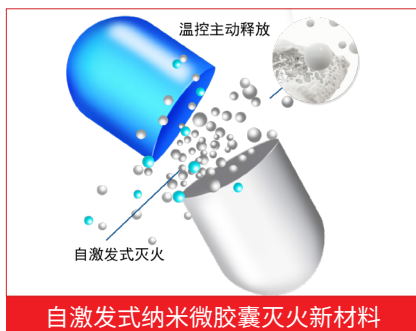

安徽恒际通智能科技股份有限公司

Anhui Hengjitong Intelligent Technology Co., Ltd.

北京市顺义区顺通路 31 号京磁院内 A 栋一层

☎ 15056006900

✉ hengjitong@ahhengjitong.com

🌐 <http://www.ahhengjitong.com/>

该灭火新材料主要由合成微胶囊及粘合剂组成，是一种简单、低成本且高度可靠的独立智能灭火产品。无需电源，无需专门的烟、温感探测器，无需复杂的设备及管线，利用产品自身储存的合成微胶囊受热爆裂，立即释放智能气体实施灭火。依靠该产品内置诸多微胶囊外壳进行探测，一旦着火，产品在受热后（一般 $110 \pm 10^\circ\text{C}$ ）爆破，将灭火介质释放到被保护区域。该产品是高科技创新领域开发的非金属合成品，集长时间抗漏、柔韧性及有效的感温性于一体，在设定温度范围内爆破，喷射灭火介质或传递火灾信号。灭火材料有灭火贴片、灭火绳和灭火涂料等产品形态，可应用于储能电站、石油化工、电力电气、通信设备、建筑结构、新能源汽车等工业领域。



北京富吉瑞光电科技股份有限公司

BEIJING FJR OPTOELECTRONIC TECHNOLOGY CO., LTD.

北京市顺义区天柱西路 12 号

☎ 400-600-6072

✉ fujirui@fjroe.com

🌐 <https://www.fjroe.com>

本产品采用 320x256 中波制冷红外探测器，实现多传感器融合，适用于石油化工及环保行业。便携式的 FG100 能让您在与储罐，运输管道保持安全距离的情况下快速扫描是否存在泄漏问题，从而有效减少因故障和维修导致的收入损失。



北京富吉瑞光电科技股份有限公司
BEIJING FJR OPTOELECTRONIC TECHNOLOGY CO., LTD.

北京市顺义区天柱西路 12 号

☎ 400-600-6072
✉ fujirui@fjroe.com
🌐 <https://www.fjroe.com>

这是一款变革性的经济型非制冷红外成像气体检漏仪，具备手持、在线、防爆等多种产品形态，涵盖甲烷、SF₆、乙烯、氨气等多种气体的泄漏检测。



北京富吉瑞光电科技股份有限公司
BEIJING FJR OPTOELECTRONIC TECHNOLOGY CO., LTD.

北京市顺义区天柱西路 12 号

☎ 400-600-6072
✉ fujirui@fjroe.com
🌐 <https://www.fjroe.com>

红外成像气体检漏仪采用 320x256 制冷型红外探测器，实现多传感器融合，具备手持、在线、防爆、机载等多种产品形态，涵盖 VOCs 气体的泄漏检测，可根据用户具体的使用场景和产品需求提供系统的解决方案。



气体泄漏检测成像仪 智瞳 HW-320 Plus

北京龙知远科技发展有限公司
Beijing Longzhiyuan Co., Ltd.

北京市顺义区顺通路 31 号京磁院内 A 栋一层

☎ 13581587171

✉ winer3086@163.com

🌐 <http://www.bjlongzhiyuan.com>

气体往往是肉眼看不见的。传统的气体泄漏检测通常费时费力，而且经常需要检测人员身处有毒或爆炸性危险的气体环境中，容易造成人身伤害。

北京龙知远 HW 系列智能气体热像仪采用基于军标品质的制冷型红外热成像探测器，可以远距离看见原本肉眼不可见的挥发性有机物气体（VOCs），清晰图像让气体泄漏的定位不再困难。

主要特点：

国军标品质制冷型红外探测器，性能稳定；

F1.2 大光圈定焦红外镜头，进光量更大，成像更清晰；

具备气体增强模式，微量气体泄漏轻松抓拍；

双防爆认证，满足各类爆炸性危险场所使用要求；

人工智能气体识别，泄漏现场明察秋毫；可选长寿命探测器，使用成本极大降低。

主要应用领域：政府监察、企业自检、第三方检测。

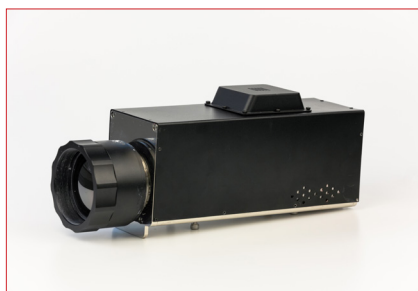

气体成像机芯 HW300A

北京龙知远科技发展有限公司
Beijing Longzhiyuan Co., Ltd.

北京市顺义区顺通路 31 号京磁院内 A 栋一层

☎ 13581587171

✉ winer3086@163.com

🌐 <http://www.bjlongzhiyuan.com>

HW-300A 红外气体检漏仪能将 VOCs 气体可视化，可实时在线监控偏远或危险地区设施的气体泄漏问题。气体检漏红外热像仪广泛应用于工业环境，HW-300A 成像仪可根据不同应用需求集成于多种监控系统中，从而达到对指定区域的持续监控，及时发现碳氢化合物和挥发性有机化合物（VOCs）的泄漏。



双光谱重载云台

北京龙知远科技发展有限公司
Beijing Longzhiyuan Co., Ltd.

北京市顺义区顺通路 31 号京磁院内 A 栋一层

☎ 13581587171

✉ winer3086@163.com

🌐 <http://www.bjlongzhiyuan.com>

基于深度学习的烟、火识别算法，火情发现更快速，报警更准确；三级防雷 达到 10KV±20% 宽幅电压设计，网络丢包 5% 环境下正常预览不卡顿，系统更稳定。

产品特点：

- 热成像和可见光双光谱成像
- 烟雾、火点双重识别
- 火点定位误差不大于 100m
- 监视距离：10-15km
- 识别与报警

越界侦测，区域入侵侦测，进入 / 离开区域侦测，徘徊侦测，人员聚集侦测，快速运动侦测，停车侦测，物品遗留 / 拿取侦测

观测距离：

人员最远报警距离（以 1.8 米 *0.5 米为准）：1800m；

车辆最远报警距离（以 4 米 *1.4 米为准）：5500m

火点最远报警距离（以 2 米 *2 米为准）：11000m 烟雾最远报警距离（以 5 米 *5 米为准）：13500m



DSJ-TC8 矿用本安型音视频记录仪

北京天创万安科技装备有限公司
Beijing TC-VIE Technology Equipment Co., Ltd.

北京经济技术开发区科创十四街 99 号 33 幢 D 栋 7 层 705 室

☎ 18811159588

✉ vie@bjtcwa.com

🌐 <https://www.bjtcwa.com/>

DSJ-TC8 矿用本安型音视频记录仪，是北京天创万安科技装备有限公司精心打造的一款可穿戴式高端智能执法记录仪，主要适用于应急管理、安监执法、煤监执法、煤炭焦化、消防救援、矿山、石化、危化场所、工商、税务、质检、卫生、电力、烟草、环保、易燃易爆场所等。



KJD3.7 矿用本安型平板电脑

北京天创万安科技装备有限公司
Beijing TC-VIE Technology Equipment Co., Ltd.

北京经济技术开发区科创十四街 99 号 33 幢 D 栋 7 层 705 室

☎ 18811159588
✉ vie@bjtcwa.com
🌐 <https://www.bjtcwa.com/>

具有煤安证书和矿安证书，拥有多款防爆证书，适用于应急管理、安监执法、煤监执法，煤炭焦化、消防救援、卫生监督执法、市场监督管理执法、自然资源执法、矿山、石化、危化场所、质检、电力、烟草、环保、易燃易爆等场所。



KJD3.7(E) 矿用本安型手持终端

北京天创万安科技装备有限公司
Beijing TC-VIE Technology Equipment Co., Ltd.

北京经济技术开发区科创十四街 99 号 33 幢 D 栋 7 层 705 室

☎ 18811159588
✉ vie@bjtcwa.com
🌐 <https://www.bjtcwa.com/>

系统可根据需要预装煤矿安全监察执法系统以及其他行业领域监管执法系统等；该平台可与防爆执法记录仪进行系统对接、联合办公，同时设备可以和与相对应的便携式打印机等进行无线链接，实现现场办公。



消防指挥车载多光谱红外气体监测仪

国家能源投资集团有限责任公司
CHN Energy Investment Group Co., Ltd.

北京市东城区安定门西滨河路 22 号

☎ 010-57338388
✉ zzbs@ceic.com
🌐 <http://www.ceic.com/>

新型车载遥测多光谱红外气体监测仪，可在实现气体泄漏日常巡查，为事故发生的事前、事中、事后处置过程提供气体遥测可视化侦测能力，及时掌握泄漏气体的种类、分布范围及扩散趋势等信息，为消防作战指挥提供决策和处置依据，做到气体泄漏定位准、可溯源、能掌控，提升安全生产和突发事件的应急处置能力，保障消防救援人员安全，守护国家财产和人身安全。



平台生产运营安全巡检机器人 - 海宝

中海油能源发展股份有限公司安全环保分公司
Cener Tech Safety and Environmental Protection
Corporation Co., Ltd.

天津市滨海新区经济技术开发区第七大街 99 号

☎ 18722520506

✉ tongyj3@cnooc.com.cn

🌐 <https://www.cnooc.com.cn/>

平台生产运营安全巡检机器人 - 海宝（以下简称“海宝”）针对海上平台安全作业场景，研发的国内首台获得正压 I 区防爆认证和中国船级社双认证的巡检机器人。“海宝”重约 80 公斤，尺寸为 1020*740*2080mm，最大行进速度 5.4km/h，越障能力 10 厘米，图像识别准确率高于 90%。具有五大特点：1、正压防爆和轻量化设计；2、多线激光导航；3、模块化设计；4、多关节云台臂；5、集成前摆臂的履带行进底盘；主要有三大使用场景：一是海上生产平台日常巡检；二是平台危险场景分析探测；三是台风过后对平台安全环境进行提前探测。



多功能智慧艇

中海油能源发展股份有限公司安全环保分公司
Cener Tech Safety and Environmental Protection
Corporation Co., Ltd.

天津市滨海新区经济技术开发区第七大街 99 号

☎ 18722520506

✉ tongyj3@cnooc.com.cn

🌐 <https://www.cnooc.com.cn/>

此智慧艇无需人为干预，可自主进行终端监控、自主巡航、浸水释放、自由搭载等功能。它的控制系统由智能控制系统、基本控制系统等十几个子系统构成。其中智能控制系统和基本控制系统是无人船控制系统的大脑中枢，管理着无人船上下层所有信息的收发、存储、监测、感知、决策、规划等。



中国联合网络通信有限公司
China United Network Communications Group Co., Ltd.

北京市西城区金融大街 21 号

☎ 18510641167

✉ wanghz133@chinaunicom.cn

🌐 <https://www.chinaunicom.com.cn/>

依托 5G/4G、物联网、云计算、大数据、AI 等领域的领先技术，围绕大型企业、商业综合体、九小场所及行业监管用户需求，打造中国联通智慧消安防平台。以消防监测预警，事件处置闭环为核心，为一线生产作业人员提供设备监测预警、消安联动、消防值班、防火巡查、隐患跟踪、安全评估、微站管理、AI 消防助手等功能，为行业监管人员提供态势一张图、运营分析、风险研判、值守督办、消防教育培训等功能。平台汇聚多元消防相关静态、动态数据，形成综合性消防安全监测体系，并定期出具单位消防安全专业分析报告，为安全责任人提供安全管理决策支撑，实现人防、物防、技防的深度融合，有效提升企业消防安全水平。



煤炭科学研究总院有限公司
Chinese Institute of Coal Science

北京市朝阳区青年沟路 5 号

☎ 010-84262127

✉ chajijamei@mail.ccric.cteg.cn

🌐 www.cics.cteg.cn

煤矿安全智能预警与应急平台，旨在满足煤矿安全生产信息化、数字化及智能化建设的需求。该平台基于“煤智云”架构和太阳石矿山大模型，集成“一张图”“一个库”和“一套标准”，聚焦矿井水灾、火灾、瓦斯、煤尘爆炸及冲击地压等典型灾害，利用物联网、大数据、云计算、大模型智能体等技术，构建安全监测、风险预警、风险防控、应急指挥四项核心应用。平台全方位实时监测风险隐患，利用 AI 技术动态生成煤矿安全全息画像；采用机理模型与数据驱动相结合的创新模式，实现风险超前预警，闭环管理，打造智慧安全管理体系；依托应急指挥“一张图”，全面汇聚灾情信息，结合应急决策智能体，快速生成救援方案。平台紧密围绕“智慧矿山”建设要求，实现灾害精准感知、高效监测、智慧防控、智能决策，为矿山安全、降本、增效和绿色发展提供技术支撑。



德尔格多种气体检测仪

德尔格安全设备（中国）有限公司
Draeger Safety Equipment (China) Co., Ltd.

北京市天竺空港工业区 B 区裕安路甲 22 号

☎ 13521178876

✉ liu.yang@draeger.com

🌐 https://www.draeger.com/zh_cn/Home

X-am® 2800/5800 多种气体检测仪最多可检测四种气体，配备有抗震性能极其出色的 CatEx 传感器。借助 Dräger Gas Detection Connect 软件可提供实时数据传输和强大的资产管理。X-am 5800 专门为个人监测而设计，以较低的购置成本为您提供高安全性。这款设备可利用联网功能提高安全性和效率，通过蓝牙将记录的数据直接便捷地传送到智能手机上，然后再传送到 Gas Detection Connect 软件的后端。新开发的防爆传感器集众多优点于一身，几秒钟内即可进行校准，抗震性极其出色，可检测汽油，柴油和壬烷等易燃蒸气。与此同时，CatEx 传感器还可抵抗硅等有毒物质及其他一些有害物质。该防爆传感器还可抵抗硅等有毒物质及其他一些有害物质。



德尔格 UCF FireCore 热成像仪

德尔格安全设备（中国）有限公司
Draeger Safety Equipment (China) Co., Ltd.

北京市天竺空港工业区 B 区裕安路甲 22 号

☎ 13521178876

✉ liu.yang@draeger.com

🌐 https://www.draeger.com/zh_cn/Home

Dräger UCF® FireCore 佩戴式热成像仪即使在极端恶劣的条件下，也能始终提供周围环境的影像，从而助您能够更快、更安全地确定自己的方位，同时提高态势感知能力。FPS® 面罩内显示器（FPS® IMD）集成在 Dräger FPS® 7000 全面罩中，因此，自始至终，热像图可时刻呈现在眼前，即使在零能见度的情况下，也能随时看清周围的状况。UCF® FireCore 通过人体工程学的设计集成在个人防护装备中，因此不必手持即可使用热成像仪。UCF® FireCore 便于携带和操作。其设计旨在最大程度地提高易用性。只需将 UCF® FireCore 和 FPS® IMD 彼此靠近几秒后即可完成配对连接。这样也能快速地将热成像仪交给队友使用。



烟火穿透成像仪

杭州瑞援科技发展有限公司

Hangzhou Ruiyuan Technology Development Co., Ltd.

浙江省杭州市临平区东湖街道北沙东路 58 号 1 幢 416 室

☎ 18600001967

✉ hzruiyuankeji@163.com

🌐 <https://www.hz-ruiyuan.com>

烟火穿透成像仪是通过应用先进的光学技术可对高温烟、火、雾、玻璃等介质进行穿透，从而达到对介质后方物体成像的仪器，主要由脉冲激光器、像增强型选通相机、扩束镜、成像镜头等组成。其中，像增强型选通相机内置 MCP（微通道板）像增强器、高压模块、时序模块、门控模块等，可实现 >106 的光学增益、小于 3ns 的光学快门及优于 10ps 的时序同步精度，可实现对目标的高精度的三维信息获取。应用场景：该仪器可在应急救援（城市消防、森林消防、矿山救援等）高温烟热火环境中成像应用（可配合固定安装透火透烟可视设备：固定式烟火穿透成像仪 RYGD-F-10）。参数：用于矿井着火烟雾及无光环境下穿透火焰烟雾快速搜救侦察遇险人员，以及辅助安全行进。探测距离 $\geq 10\text{m}$ 。



固定式烟火穿透成像仪

杭州瑞援科技发展有限公司

Hangzhou Ruiyuan Technology Development Co., Ltd.

浙江省杭州市临平区东湖街道北沙东路 58 号 1 幢 416 室

☎ 18600001967

✉ hzruiyuankeji@163.com

🌐 <https://www.hz-ruiyuan.com>

面对火灾烟雾及火焰弥漫场景，如何了解和掌握现场情况，第一时间掌握现场内部环境及找到受灾群众和保障指战员自身安全至关重要，然而火灾现场复杂环境中的火焰、烟、雾、热辐射等，阻碍了救援人员前进的脚步。

在一些特定场所，例如集装箱真火综合训练系统（CFBT）、消防训练塔楼、矿山模拟巷道、大型模拟演练演习、标志性建筑物、人员密集场所等安全监控、应急指导、应急疏散，以及隧道、管网、工矿等地下空间领域应用（可配合手持透火透烟搜救侦查设备：烟火穿透成像仪 RYHC-A-10）。

目前就应急领域来讲，当前的视频监控系统存在着以下痛点：

当现场有高温火焰、烟雾弥漫时，普通监控可见光或热成像设备是无法穿透火焰、烟雾并对现场情况进行实时观察的，这就导致了即使有人员受伤、摔倒、踩踏、不当操作等情况发生，存在着一种常规监控摄像机无法及时发现的“睁眼瞎”现象（黑屏），将会造成严重的安全隐患。



汉威科技集团股份有限公司

Hanwei Electronics Group Corporation Co., Ltd.

郑州国家高新技术产业开发区雪松路 169 号

☎ 0371-67169011

✉ hwsafety@hanwei.cn

🌐 <http://www.hanwei.cn>

响应“工业互联网+安全生产”的时代号召，汉威科技集团依托“感知”、“应用”、“云平台”的技术架构，将移动互联网、物联网、云计算等先进技术应用到应急管理业务中，通过感知数据的统一集中管理、海量信息的智能化处理，构建汉威应急管理与指挥调度平台，响应快速感知、实时监测、超前预警、应急处置、系统评估的安全生产新型能力建设原则，实现企业安全生产和政府部门监督管理全过程、全要素、全产业链的连接和监管，加速数据资源的汇聚和流动，提升跨部门、跨层级的安全生产联动联控能力，以高科技手段服务应急管理体系高质量发展。



河南欧泰威尔电子科技有限公司

Henan Outai Weier Electronic Technology Co., Ltd.

河南省郑州市高新区健杨路与莲花街交汇处联东 U 谷 38 号

☎ 18838295008

✉ otywell@163.com

🌐 <http://www.otywell.com>

GQB-TCB2-M 移动式受限空间气体检测报警仪 是欧泰威尔推出的一款多功能移动式区域检测报警仪。采用泵吸式检测，可实现受限空间作业危险气体实时监测，与无便携式气体检测报警仪 OT139 组建无线报警网络，可以实现报警信息共享。产品同时集成实时视频监控、数据监控，支持手机、PC 进行远程实时监控。本产品可通过无线方式进行报警网络组建，真正实现报警监测、实时报警、报警共享；秉承以人为本的安全监管理念：第一时间发现危险，第一时间撤离。



G6000A 手持激光甲烷遥测仪

河南欧泰威尔电子科技有限公司

Henan Outai Weier Electronic Technology Co., Ltd.

河南省郑州市高新区健杨路与莲花街交汇处联东 U 谷 38 号

☎ 18838295008

✉ otywell@163.com

🌐 <http://www.otywell.com>

G6000A 便携式激光气体遥测仪 由光机系统，信号处理系统，显示及报警系统和壳体组件组成。主要用于远距离测量甲烷或含甲烷气体（天然气、瓦斯或类似气体）的浓度，

1. 适用于人员难以到达区域的安全检查，如架空管道、立管或狭窄空间中的管道，突破了传统检测方式的限制。
2. 可应用于多个重要场合，包括城市燃气管网检测、LNG 储运、海上钻井平台、天然气输送管网、石油石化、钢铁冶金以及燃气电厂等，覆盖面广。

产品特点

- ◆ 小型化设计，携带方便，寿命长达十年。
- ◆ 毫秒级快速响应，大大缩短巡检时间，提高工作效率。
- ◆ PPM 级高灵敏度，螺丝早期松动造成的气体泄漏也能及时检测到。
- ◆ 非接触式检测，特别适合人员难以接近区域或距离地面较高位置。
- ◆ 可透过玻璃检测，对巡检人员的人身安全有更好的保障。
- ◆ 指纹性特征，对被测气体唯一响应，不受其它气体干扰。
- ◆ 不会中毒、漂移，大大增加产品使用寿命。



A116 便携式四合一气体检测仪

河南中安电子探测技术有限公司

Henan Zhong An Electronic Detection Technology Co., Ltd.

河南省郑州市高新区莲花街 352 号 41 号楼

☎ 18638155981

✉ shaojiangfeng@zatc-china.com

🌐 <http://www.zatc-china.com>

产品特点：BTYQ-A116 型便携式气体检测仪是一种工业用高灵敏度体泄漏检测仪，适用于防爆场所气体泄漏抢险、地下管道或矿井等场所，能有效保证工作人员的生命安全不受侵害、生产设备不受损失。产品体积小、操作简单、携带方便、抗振性好，支持定制！可与受限空间探测器、便携式检测仪互联，支持同机互联支持 4G 上传；支持北斗 GPS 定位屏幕支持 0°和 180°翻转，方便查看欠压报警、故障报警；跌倒报警、呼救报警、一键呼救，中英文界面切换，单位自由切换。



GSS-GP302 秒表式多气体检测仪

河南中安电子探测技术有限公司

Henan Zhong An Electronic Detection Technology Co., Ltd.

河南省郑州市高新区莲花街 352 号 41 号楼

☎ 18638155981

✉ shaojiangfeng@zatc-china.com

🌐 <http://www.zatc-china.com>

产品特点：1. 进口传感器 模块化串口：使用寿命长、感应灵敏、探测更准确；2. 4G 物联信息同步：低延迟、宽网络覆盖和低功耗，快速同步信息；3. 多种佩戴方式，便携不阻碍操作：便于携带，可以挂到安全帽上，带到手腕上，释放双手，不影响正常工作，携带方便，可以挂到安全帽上，带到手腕上；4. 跌落报警 一键呼救：仪器跌落时候，自动发出声光报警，提醒搜救人员注意；5. Lora 互联，同机互联：可以与受限空间探测器、便携式检测仪互联；6. IP68 级防护 防爆认证 防尘防水。



FC4 系列双光谱热成像智能筒机

燧石技术（烟台）有限公司

RayThink Technology Co., Ltd.

中国（山东）自由贸易试验区烟台片区福莱山街道万寿山路
5 号内 2 号楼 3002 号 0535-3410620

☎ 400-999-2131

✉ sales@raythink-tech.com

🌐 <http://www.raythink-tech.cn>

FC4 系列是集远程监控功能、测温功能、视频服务功能于一体的新型双光谱热成像智能筒机。产品内置高清可见光相机及先进的红外热成像探测器，在实现双光拍摄的同时可更全面地采集被测场景的特征信息，可广泛应用于室内外监控场景，如周界安防、仓库机房、充电桩、电力测温、工业测温等智能安防、消防领域。

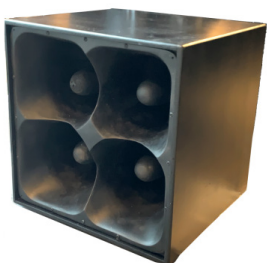

防水型高声压远投扬声器

上海易创视听科技有限公司

Shanghai Eatrend AV Technology Co., Ltd.

上海市闵行区梅陇镇兴梅路 485 号中环科技园 208 室

☎ 17717683644

✉ caiyucong@eatrend.cn

🌐 <http://www.eatrend.cn/>

1. 防护等级：不低于 IP56；2. 频率范围：不劣于 200Hz-9000Hz；3. 最大声压级：不低于 146dB；4. 灵敏度（1W/1m）：不低于 119dB；5. 最大功率：不低于 800W；6. 单元喉口直径：不低于 50mm；



单通道手持无线套装

上海易创视听科技有限公司

Shanghai Eatrend AV Technology Co., Ltd.

上海市闵行区梅陇镇兴梅路 485 号中环科技园 208 室

☎ 17717683644

✉ caiyucong@eatrend.cn

🌐 <http://www.eatrend.cn/>

含无线接收机、手持发射机及话筒无线接收机：1. 真分集无线电路，两套解码芯片；2. 支持三段 SQ 值可调；3. 支持发射机电池电量监控；4. 自动跟踪调谐技术，保证系统在任何频率工作时保持最佳稳定性；5. 射频频率范围：512-536 MHz、536-562 MHz、640-665 MHz、665-690 MHz 可选；6. 同一频段最大使用数量：6 套；系统可用最大数量：24 台；7. 频率响应：67-15kHz（±3dB）；8. 灵敏度：-98dBm；9. 信噪比：≥ 102dB(XLR 端口)；10. 谐波失真：<1.5%(250~6300Hz)；11. 音频输出：平衡输出 XLR，非平衡输出 6.35mm 大二芯；12. 表面材质：金属面板搭配高品质磨砂玻璃材质体现质感；13. 电源规格：DC12V/0.5A；电源消耗：250mA，12V，功率≤ 3W；



双通道手持无线套装

上海易创视听科技有限公司

Shanghai Eatrend AV Technology Co., Ltd.

上海市闵行区梅陇镇兴梅路 485 号中环科技园 208 室

☎ 17717683644

✉ caiyucong@eatrend.cn

🌐 <http://www.eatrend.cn/>

含无线接收机、手持发射机及话筒 无线接收机： 1. 真分集无线电路，两套解码芯片； 2. 支持三段 SQ 值可调； 3. 支持发射机电池电量监控； 4. 自动跟踪调谐技术，保证系统在任何频率工作时保持最佳稳定性； 5. 射频频率范围：512-562MHz、640~690MHz 可选； 6. 同一频段最大使用数量：6 套；系统可用最大数量：12 套； 7. 频率响应：67-15kHz ($\pm 3\text{dB}$)； 8. 灵敏度：-98dBm； 9. 信噪比： $\geq 102\text{dB}$ (XLR 端口)； 10. 谐波失真： $<1.5\%$ (250~6300Hz)； 11. 音频输出：平衡输出 XLR，非平衡输出 6.35mm 大二芯； 12. 表面材质：金属面板搭配高品质磨砂玻璃材质体现质感； 13. 电源规格：DC12V/0.5A；电源消耗：250mA，12V，功率 $\leq 3\text{W}$ ； 14. LED 高清屏幕显示。



便携式爆炸物毒品探测器 IMS-321

苏州微木智能系统有限公司

Suzhou Weimu Intelligent System Co., Ltd.

苏州市高新区锦峰路 8 号 5 号楼 3 楼

☎ 18662509240

✉ info@weimutech.com

🌐 <http://www.weimutech.com/>

谱卫 IMS-321 便携式爆炸物毒品探测器是苏州微木最新研制的无源、痕量检测设备。该设备基于离子迁移谱 (IMS) 检测原理，不含放射源，通过擦拭取样可检测爆炸物和毒品颗粒，通过吸气方式可检测有毒气体，探测灵敏度达到纳克级 (颗粒物)、ppm 级 (气体)。谱卫 IMS-321 具有检测范围广、易操作、安全性高的特点，尤其适用于现场的灵活检测，广泛适用于火车站、轨道交通、海关、边防以及特殊场所的违禁品检查，已在各地公安禁毒、车站安检、防爆反恐实践中得到广泛应用。



核生化检测模块 IMS-612-C

苏州微木智能系统有限公司
Suzhou Weimu Intelligent System Co., Ltd.

苏州市高新区锦峰路 8 号 5 号楼 3 楼

☎ 18662509240
✉ info@weimutech.com
🌐 <http://www.weimutech.com/>

卫卫 IMS-612-C 核生化检测模块是一款集成辐射检测、生物战剂检测、化学毒剂检测的现场检测报警模块。它由苏州微木研发，满足国军标要求，综合利用多种检测技术。基于离子迁移谱技术，能自动连续监测并快速警示空气中的化学毒剂和有毒有害气体；基于激光诱导本征荧光检测技术，能实时自动检测空气中的生物气溶胶病毒含量；基于闪烁体的高灵敏探测技术，能实时监测环境中放射性危害。设备体型小巧，安装方式灵活，可以实现固定、移动、车载、机器人模块等不同方式的安装。它可以作为固定场所或机器人的自动检测装备，也可以作为军用检测、应急保障车的外置探头，实时、自动监测环境中的放射性危害、空气中的生物气溶胶病毒含量以及空气中的化学毒剂和有毒有害气体。车载式化学毒剂检测仪是苏州微木研发的车载式化学毒气检测仪。设备采用离子迁移谱技术，可检测化学战剂（CWAs）、工业有毒气体（TICs）以及常用化学品，并准确识别毒气种类。

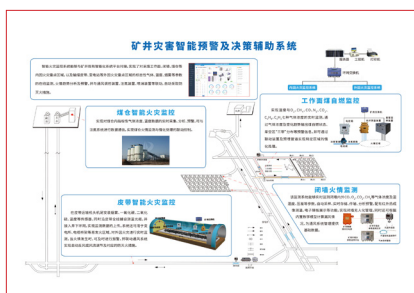

矿井灾害智能预警及决策辅助系统

徐州吉安矿业科技有限公司
XuZhou JiAn Mining Technology Co., Ltd.

徐州市铜山区高新技术产业开发区国家安全科技产业园 E5 栋

☎ 18021373896
✉ 2901326530@qq.com
🌐 <http://www.chinaminefire.com/>

智能火灾监控预警系统能够实现对煤矿工作面、采空区、闭墙、煤仓等内因火灾重点区域，以及输煤皮带、变电硐室等外因火灾重点区域的标志性气体、温度、烟雾等环境参数的在线监测、火情趋势分析及预警，并与通风调控系统、注氮注浆系统、喷淋灭火系统等联动，自动采取火灾应急处理措施，并能够与矿井现有智能化系统平台融合。



01

监测预警类

社会安全事件监测预警类



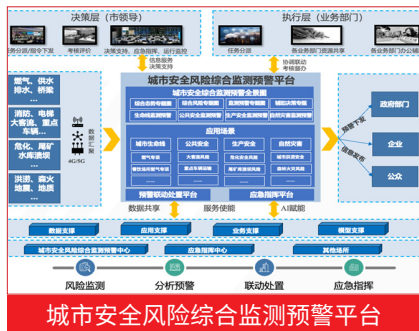

北京辰安科技股份有限公司
Beijing Global Safety Technology Co., Ltd.

北京市海淀区丰秀中路 3 号院 1 号楼

☎ 010-57930999
✉ ir@gsafety.com
🌐 <http://www.gsafety.com/>

城市安全风险监测预警平台围绕城市各类风险综合管理工作需求，提供 1 个动态感知网、1 个城市全景图，2 个业务联动平台、N 个行业专项场景的 1+1+2N” 的总体架构体系；实现风险隐患管控、监测预警，风险研判、协同管控和指挥调度，全面提升城市在监测预警、突发事件应急处置的智能化水平。



中国电信集团有限公司
China Telecom Group Co., Ltd.

北京市西城区金融大街 31 号

☎ 18910036610
✉ duanhy@chinatelecom.cn
🌐 <http://www.chinatelecom.com.cn/>

党的二十大报告提出，推动公共安全治理模式向事前预防转型。现如今各级应急管理部门汇聚了海量来自各渠道的视频资源，人工巡检及传统 AI 逐渐难以满足视频监测需求，中国电信践行央企担当，打造了应急监测预警视觉大模型，将海量视频数据与大模型技术进行综合应用，通过对视频内容的多模态自动识别和开放式自然语言搜索，实现险情自动预警、视频智能识别和快速检索。目前，围绕积水、风雨、山体滑坡等灾害场景，调优复杂场景的训练，实现视觉大模型智能搜索、告警能力提升，初步实现视频质量巡检及动态标签。同时，发挥中国电信云网优势，利用大模型零样本启动、小样本快速训练的技术特点，开放训练平台，客户可自训练，针对新场景，使用 300-500 张样本数据，即可快速达到 90% 准确率，积累符合实际需求的算法库，助力提升风险监测预警和指挥救援辅助决策能力。



谱卫 IMS-605-C 手持式化学探测器

苏州微木智能系统有限公司

Suzhou Weimu Intelligent System Co., Ltd.

苏州市高新区锦峰路 8 号 5 号楼 3 楼

☎ 18662509240

✉ info@weimutech.com

🌐 <http://www.weimutech.com/>

谱卫 IMS-605-C 手持式化学探测器是苏州微木自主研发的一款毒气检测设备。它采用离子迁移谱技术，检测灵敏度高、误报率低，通过吸气采样，能够连续、自动检测出化学战剂、工业有毒气体及其他危险化学品，并准确识别毒气种类。谱卫 IMS-605-C 质量过硬，符合国家军用标准。设备体型小巧，支持单手操作，也便于用户随身携带和现场快速部署；操作简单，开机后自动进入吸气状态，连续检测空气中的毒气种类，并及时发出警报。目前谱卫 IMS-605 已在多个部队、应急管理部门应用，作为安全保障的重要工具。



5G 多卡聚合路由器

深圳市奥顿科技有限公司

ShenZhen OTON Technology Co., Ltd.

深圳市龙岗区横岗街道六约社区埔厦路 86 号新城广场 A226

☎ 13336091332

✉ angela@szoton.com

🌐 <http://www.szoton.com/>

A9max 聚合路由器支持 3 路 4G/5G modem 模组、2.4G+5.8G 双频 1800Mbps WiFi、千兆有线网络、卫星网络等外网接入方式，以满足多网融合，弱网通信等实际应用场景，支持 SIM 卡热插拔，国内支持中国联通、中国电信、中国移动、中国广电等 3G/4G/5G 网络（国外可选配合适的 4G/5G 模块）。具有软件系统看门狗，电源电压检测，电源反相保护、过压保护、过流保护，以保证系统稳定运行；采用完备的外网在线检测，专网在线检测，防掉线机制，保证数据终端永远在线。



众趣（北京）科技有限公司
Zhongqu (Beijing) Technology Co., Ltd.

北京市朝阳区安定路 33 号化信大厦 A 座 16 层

☎ 400-779-7900

✉ market@3dnest.cn

🌐 <https://www.3dnest.cn/>

自研核心硬件与算法，为公安、应急消防、安全重保等公共安全场景提供技术支撑，实现从可视化安全预案到事件现场复刻的全流程数字化。



01

监测预警类

通用监测预警





TS105 北斗数传终端

长沙金维集成电路股份有限公司
Changsha JinWei Integrated Circuit Co., Ltd.

湖南省长沙市岳麓区芯城科技园 二期 14 栋 6 楼

☎ 18007313096
✉ pijianlin@cs-jinwei.com
🌐 <https://cs-jinwei.com/>

北斗数传终端解决方案主要由数传核心主板及天线套件组成，可支持北斗二号和北斗三号区域通信和定位功能，通过配置可支持 4G 网络、蓝牙无线通信和 RS232、RS422 串口等有线通信的数据传输，可提供位置服务、数据采集、信息上报等多功能服务。该主板采用金维集电基带芯片和国产射频芯片设计，主要应用于水利监测、气象监测、电力数据采集、渔船渔业监控、车辆监控等终端产品。



Mavic3 行业系列

深圳市大疆创新科技有限公司
DJI

广东省深圳市南山区西丽街道仙元路 53 号大疆天空之城

☎ 15768704425
✉ yuquan.jing@dji.com
🌐 <https://www.dji.com/cn>

重新定义小型行业无人机。小巧便携，性能强大。Mavic 3E 配备机械快门广角相机、56 倍变焦相机及 RTK 模块，支持高精度高效测绘及巡检作业。更有热成像版本 Mavic 3T，适用消防、搜救、巡检、夜间作业等场景。

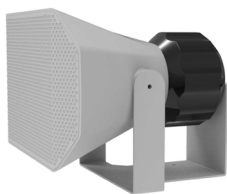

高清特种防爆强声器 JG08HD-A

广州市声讯电子科技股份有限公司
Guangzhou Voice Electronic Technology Co., Ltd.

广东省广州市白云区江高镇南岗村三元西路十一号

☎ 020-34223740
✉ 2337326852@qq.com
🌐 <http://WWW.CTRLPA.COM>

国内首款防爆强声器 II 类用于除煤矿瓦斯气体环境之外的其它爆炸性气体环境
防爆标志 : Ex db IIC T4 Gb



应急预警广播主机 CT/KB200-4G-B

广州市声讯电子科技股份有限公司
Guangzhou Voice Electronic Technology Co., Ltd.

广东省广州市白云区江高镇南岗村三元西路十一号

☎ 020-34223740
✉ 2337326852@qq.com
🌐 <http://WWW.CTRLPA.COM>

应急预警广播主机，用于控制应急预警广播系统，具备独立播放音源、人工喊话及播放内置紧急音源的功能，可独立控制，可接受网络系统信号控制，根据实际应用环境搭配不同强声器使用。



便携式应急定向强声系统 CT/HC720II

广州市声讯电子科技股份有限公司
Guangzhou Voice Electronic Technology Co., Ltd.

广东省广州市白云区江高镇南岗村三元西路十一号

☎ 020-34223740
✉ 2337326852@qq.com
🌐 <http://WWW.CTRLPA.COM>

入围国家工信部《2024 年安全应急装备应用推广典型案例名单》，采用广州声讯独立研发的的核心换能技术，具备强声、定向、高清、远程的扩声特点，在空旷环境下扩声距离可达 1 公里，声音具备极强的穿透力，在断电、断网、断交通的“三断”情况下保障各类自然灾害和紧急事件的预警提示和安全管控，解决安全应急“最后一公里”指挥管控问题。



受限空间作业安全管理系统

天津渤海物联科技股份有限公司
TianJin Bohai Internet of Things Technology Co., Ltd.

天津市和平区徐州道 8 号 5F

☎ 13820210360
✉ yuquanxing@bcig.cn
🌐 <http://www.bhiot.cn>

受限空间作业安全管理系统完全满足 GB 30871-2022《危险化学品企业特殊作业安全规范》和《工贸企业有限空间作业安全规定》标准中的受限空间作业安全规范要求。企业在特殊作业时，通过科技手段实现“气体检测、视频监控、气体超阈值预警、报警联动”等功能，落实“监测、监控、预警”管理，可有效预防受限空间作业安全生产事故，彻底打通了受限空间作业安全管理最后“一公里”的管控难题。



天津渤海物联科技股份有限公司

TianJin Bohai Internet of Things Technology Co., Ltd.

天津市和平区徐州道 8 号 5F

☎ 13820210360

✉ yuquanxing@bcig.cn

🌐 <http://www.bhiot.cn>

危险化学品企业安全风险智能管控平台基于物联公司在物联网、人工智能、云计算、GIS 等领域长期积累的实践经验，以实现和落实化工企业安全生产责任管理制度，建立安全隐患排查及安全预防控制体系为目标，以打造“工业互联网+危化安全生产”企业为核心构建而成。平台根据《危险化学品企业安全风险智能管控平台建设指南（试行）》要求建设，面向企业业务搭建完整业务逻辑，全面支持企业核心业务，提供多维管理视角支持后续平台监管需求的扩展。截至目前，物联公司已对永利化工、大沽化工、海晶集团、汉沽盐场、敬业精细化工、炼达石化、瑞福鑫化工、壳牌石油储运等多家企业开展安全风险智能管控平台建设工作，大大提升了企业的安全风险管控能力。



天津渤海物联科技股份有限公司

TianJin Bohai Internet of Things Technology Co., Ltd.

天津市和平区徐州道 8 号 5F

☎ 13820210360

✉ yuquanxing@bcig.cn

🌐 <http://www.bhiot.cn>

智慧安消一体化管控平台基于 3D 仿真技术+物联网技术为园区大安全提供整体、完善的解决方案，实现了基于空间位置的园区安防、消防异构系统的集中管理、安防可视、动态交互、灵活联动，打破传统安防与消防系统间信息壁垒，进一步推进智慧消防建设，实现园区安全智能化管理，让园区更安全、让工作更便捷、让园区整体管理更加科学高效。

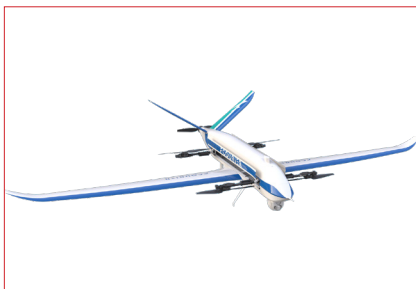

E5 纯电动垂直起降固定翼无人机

中山福昆航空科技有限公司
Zhongshan Fcourier Aviation Technology Co., Ltd.

广东省中山市坦洲镇晓阳路 7 号 B 栋 101

☎ 18062889955
✉ sales@fcourier.com
🌐 <https://fcourier.com/>

福昆航空 E5 纯电动垂直起降固定翼无人机，采用了创新的可收放旋翼技术，在航时航程上具有显著的优势。E5 具备一键起降和断链自动返航功能，在纯电驱动下，最大飞行速度可达 120 公里 / 小时，航时 5 小时，空载航程 380 公里。E5 可挂载光电吊舱、喊话器、激光雷达、倾斜相机等载荷，在公共安全、国土资源、应急消防、能源设施巡检等领域为用户提供安全、高效、环保的空中智能解决方案。

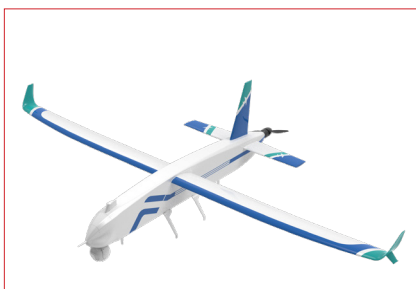

E6 纯电动垂直起降固定翼无人机

中山福昆航空科技有限公司
Zhongshan Fcourier Aviation Technology Co., Ltd.

广东省中山市坦洲镇晓阳路 7 号 B 栋 101

☎ 18062889955
✉ sales@fcourier.com
🌐 <https://fcourier.com/>

E6 是福昆航空自主研发的新一代垂直起降固定翼无人机，采用了独特的可收放旋翼技术，垂直起飞后可将多旋翼系统收入机身，大大提升了无人机的航时航程，最大飞行速度达 130 公里 / 小时，纯电动力带载航时 4.5 小时、空载航程近 500 公里，该机型具有部署快、隐蔽性高、机动性强、可同时搭载多种载荷等特点，目前已在公共安全、国土资源、应急消防、能源设施巡检等领域广泛应用。



太阳石矿山大模型 - 矿山视巡

煤炭科学研究总院有限公司
Chinese Institute of Coal Science

北京市朝阳区青年沟路 5 号

☎ 010-84262127

✉ chajiamei@mail.ccric.cteg.cn

🌐 www.cics.cteg.cn

矿山领域原生人工智能分析与训练一站式服务平台，针对煤矿作业环境的复杂性和潜在风险，以 AI 技术为引擎，内置 40 多种 AI 视觉算法模型，全面覆盖煤矿采、掘、机、运、通、排水等 100 多种复杂算法场景，实现了对井下作业的深度洞察、精准预警和自主决策。该系统基于智能人机交互能力，为用户提供文字、图片、动态图表等多模态答案，并能在突发情况下迅速提供针对性处置方案。同时，依托太阳石矿山大模型，为煤矿用户量身定制零代码 AI 模型训练平台，提供从数据管理、模型训练、算法测评到最终部署的一站式服务，提升煤矿安全生产的预警能力和应急响应速度，助力本质安全型绿色矿山建设。



物联网 LPG 瓶组供气柜

陕西大唐燃气安全科技股份有限公司
Shaanxi Datang Gas Safety Technology Co., Ltd.

陕西省西安市经济技术开发区明光路 166 号凯瑞 B 座 A0402

☎ 13601063018

✉ 327377388@qq.com

🌐 <http://www.shanxidatang.cn/>

物联网 LPG 瓶组供气柜是一种集成了物联网技术的液化石油气 (LPG) 瓶组供气装置。它包括气瓶自动切换、智能调压、安全监控、紧急切断平台管理等系统。该供气柜专为需要稳定、可靠瓶装液化石油气供应的各类场所设计。其模块化设计、紧凑的结构以及灵活的配置方式，使得安装、扩容与维护变得更加便捷高效。瓶组柜内置智能控制系统，可根据用气需求自动调节供气量，确保供气连续性。采用高精度压力传感器与调压装置，确保输出气体压力稳定，配备多种传感器，实现全方位、多层次的泄漏检测，一旦发现异常立即报警并启动应急处理机制。在检测到严重泄漏或异常情况时，自动或手动启动紧急切断阀，迅速切断气源，防止事故扩大。采用防爆材料制造，结构设计符合防火要求，确保设备在极端环境下的安全运行。



01

监测预警类

其他监测预警类





中海油能源发展股份有限公司安全环保分公司
Cener Tech Safety and Environmental Protection
Corporation Co., Ltd.
天津市滨海新区经济技术开发区第七大街 99 号

☎ 18722520506
✉ tongyj3@cnooc.com.cn
🌐 <https://www.cnooc.com.cn/>

安全风险智能管控平台是由安技服公司自主开发的面向危险化学品企业的安全风险智能化管控产品，产品重点解决传统安全风险管控手段“看不住”“管不全”“管不好”问题。通过融合数字化技术和安全管理体系要素，将法规标准、中国海油的安全理念和良好实践固化在产品上，再通过产品固化组织的行为，让安全管理工作执行既合规又高效，为行业贡献海油价值。平台按照工业互联网平台架构进行设计，建立统一的标准与规范体系和安全运维保障体系，保证平台规范、安全、稳定运行。平台依托油化公司现有系统数据，通过接入企业实时监测、视频监控、人员定位、设备状态、特殊作业等数据，实现安全管理基础信息、重大危险源安全管理、双重预防机制、特殊作业许可与作业过程管理、智能巡检、人员定位、封闭管理等基础功能的信息化、数字化、网络化、智能化。



中国联合网络通信有限公司
China United Network Communications Group Co., Ltd.
北京市西城区金融大街 21 号

☎ 18510641167
✉ wanghz133@chinaunicom.cn
🌐 <https://www.chinaunicom.com.cn/>

聚焦应急领域”工业互联网+安全生产“体系建设，强化企业实时监测预警、动态感知决策、责任落实评估能力，有效提升动态监测精准化、风险管控智能化、运维辅助远程化水平；探索政府网格化体系监管、企业运行状态监控、安全精准化画像等信息化建设及安全监管模式创新，形成政企多级协同、纵向贯通，为促进企业和监管部门安全管理数字化转型赋能。

数字赋能·助力企业安全生产监管运营 以实现“安全风险分级管控、隐患排查治理”为核心，助力企业构建安全生产全要素、全过程管理体系，推动日常管理与数智化应用深度融合，保障企业安全生产主体责任有效落实。

一点看全·实现安全生产全要素运行监测，采用可视化图表、图形及多维地图组件，整合各业务领域安全生产监管监察数据，实现多源数据融合、安全生产态势分析和可视化展示，为公司管理业务决策提供有力支撑。



02

应急救援处置类

现场保障类





天通北斗多模通信终端

中国电科网络通信研究院
Academy for Network & Communications of CETC

河北省石家庄市桥西区中山西路 589 号

☎ 13613319962
✉ 54cyb1@cetc.com.cn
🌐 <https://www.cti.ac.cn/>

凭借卫星通信、卫星导航领域的成熟经验，依托天通、北斗、LPWAN、移动公网融合通信及导航定位技术领域的长期积累，打造了技术先进，安全可靠的融合通信终端系列产品线。天通北斗多模通信终端聚焦“盲区卫星通信”、“定位预警播报”两大关键需求，设计机载终端、车载终端以及地面终端，可联动安全帽、防撞雷达、报警锥等报警设施，搭建预警平台，建设安全可靠的移动远程通信及预警系统。

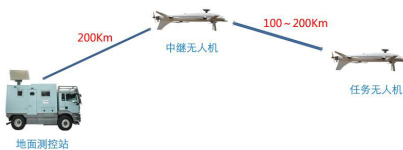

应急中继通信无人机系统

中国电科网络通信研究院
Academy for Network & Communications of CETC

河北省石家庄市桥西区中山西路 589 号

☎ 13613319962
✉ 54cyb1@cetc.com.cn
🌐 <https://www.cti.ac.cn/>

ZKXT-00I 型应急中继通信无人机系统采用两架无人机空中中继方案，保证测控信号低延时传输，无人机可在山区可靠通信和飞行。无人机采用垂直起降固定翼方案，国产最新研制的重油发动机提供动力，最大载荷 50Kg，航时最长 8h，航程 1000Km。搭载空中移动通信基站，在发生灾害时，不需要机场和跑道，可在灾区外随时起降，为普通手机用户提供应急通信中继平台，实时传输受灾情况的视频信号，为应急指挥提供灾情现场情报信息。



天通北斗应急通信解决方案

中国电科网络通信研究院

Academy for Network & Communications of CETC

河北省石家庄市桥西区中山西路 589 号

☎ 13613319962

✉ 54cyb1@cetc.com.cn

🌐 <https://www.cti.ac.cn/>

天通卫星电话作为突发事件的上报手段，发挥着重要的作用。在近几年的自然灾害救援过程中，多次出现天通终端作为被叫不能接通的情况，导致多个行政村、自然村失联。天通北斗应急通信解决方案，主要面向具有固定值守或移动值守需求的基层工作人员。通过在乡镇、村部署天通北斗融合通信终端，实现行政村、自然村的一直在线，保证随叫随通，可以固定部署，也可以移动应用，满足在多种应用场景下的使用；天通北斗应急通信管理软件部署于省级政府部门，地市、区县政府机关远程客户端访问，能够对所辖天通北斗融合通信终端进行统一管理，实现终端的位置、可用状态、对星状态等信息的实时显示。该系统的建成，可以有效的提升基层人员的快速反应能力，特别是在极端灾害情况下的应急通信能力。普遍适用于应急管理、水利、气象等领域。



FP-981CS
中型垂起复合翼多功能无人机系统

长航时 | 载荷扩展 | 作业范围广 | 垂直起降

www.htsdfp.com

FP-981CS 中型垂起复合翼多功能无人机系统

航天时代飞鹏有限公司

Aerospace Times Feipeng Co., Ltd.

江苏省苏州市昆山市花桥经济开发区国际创新港 A7 栋

☎ 400-888-2062

✉ marketing@htsdfp.com

🌐 <https://htsdfp.com/>

FP-981CS 中型垂起复合翼多功能无人机系统具备长航时、作用范围广、起降场地要求低等特点，能够在海上搜救、林草巡护、灾后搜救、边境巡查、通信中继等领域拓展应用。



智能轴类拆除机

安徽安瑞智能工程机械有限公司
Anhui Anrui I-tech Engineering Machinery Co., Ltd.

中国安徽省马鞍山市雨山区创新路 164 号

☎ 18905551986
✉ giantyh@163.com
🌐 <http://www.anrvchina.com>

随着矿业装备的不断改进和大型化,大型轴类、磨机的内部衬板螺栓拆除工作自动化程度也不断的提高,目前国内企业在更换衬板时,拆除衬板各种轴类及螺栓多数采用人工撞击式,导致工作效率低、劳动强度大、存在安全隐患,换衬时间长且技术落后。我公司的智能轴类拆除器就是为了改善这种传统的拆轴以及螺栓方式,缩短检修时间而研发的产品,是液压动力驱动的,发出相当于一个正常人的力量抡大锤的十倍以上上击打力量,而且每分钟发出 1-500 次击打,不需要停顿休息,赋予工人一个精巧、灵活、极端有力的打击工具,大大提高设备的利用率,给使用单位带来更高的效益。可实现无极调频使用更加得心应手,采用自主知识产权的纯液爆式液压锤能真正做到无后座力以前设备需要多人才能把持的现状现在一人就能轻松解决重量轻,故障少。



5G 数字移动指挥终端 /DSO-C650

安徽科罗拉智能科技有限公司
Anhui Keluola Intelligent Technology Co., Ltd

安徽省合肥市国家高新技术产业开发区创新大道万创中心 A 栋 9 层

☎ 18019567198
✉ kluola100@163.com
🌐 <http://www.keluola.net>

产品融合先进 5G 技术、GNSS 定位技术,实现高速、稳定的数据传输,实时呈现现场动态;助力高效指挥决策。广泛应用于应急救援、公共安全等领域,提升响应速度与处置能力,为保障人民生命财产安全提供强大技术支撑。



安徽科罗拉智能科技有限公司

AnHui Keluola Intelligent Technology Co., Ltd.

安徽省合肥市国家高新技术产业开发区创新大道万创中心 A 栋 9 层

☎ 18019567198

✉ koluola100@163.com

🌐 <http://www.keluola.net>

融合头盔结构创新设计；防水、防爆、适用特种任务环境；集照明、测距、温度预警、态势感知预警、激光指示，SOS 救援，空中定位灯、防撞灯 8 大功能于一身，实现一机多能、整机超小、超轻便携。



安徽科罗拉智能科技有限公司

AnHui Keluola Intelligent Technology Co., Ltd.

安徽省合肥市国家高新技术产业开发区创新大道万创中心 A 栋 9 层

☎ 18019567198

✉ koluola100@163.com

🌐 <http://www.keluola.net>

头盔式智能耳机通讯系统，战术外观创新设计，解放双手，战术动作更畅快，整机≤ 110 克。防护等级 IP67，防水防爆，蓝牙传输稳且远，双模麦克风，可联网主流对讲机，支持遥控控制，抗电磁干扰，融合通讯强大，续航≥ 20 小时，是消防应急得力装备。



便携式多网融合应急前指系统

安徽清新互联信息科技有限公司

Anhui TsingLink Information Technology Co., Ltd.

安徽省合肥市高新区创新大道 2800 号创新产业园二期 J1 区 A 座 17-18 楼

☎ 0551-65725772

✉ sales@tsinglink.com

🌐 <http://www.tsinglink.com>

便携式多网融合应急前指系统采用新一代 LTE 自组网技术，产品可单人携带，快速部署至前端移动指挥中心，通过 5G/4G/Mesh/ 卫星等无线传输方式将前端音视频传输到后端指挥中心。产品集成度高、组网响应快、一键开机即可使用，可应用于地震、巨灾后“断路断电断网”等极端条件下的可视应急指挥救援以及大型活动安保通信，解决“最后一公里”通信难题。



黑光全彩应急布控球

安徽清新互联信息科技有限公司

Anhui TsingLink Information Technology Co., Ltd.

安徽省合肥市高新区创新大道 2800 号创新产业园二期 J1 区 A 座 17-18 楼

☎ 0551-65725772

✉ sales@tsinglink.com

🌐 <http://www.tsinglink.com>

黑光全彩应急布控球是一款为无线超高清全时段监控需求而打造的应急智慧便携装备。产品支持黑光全彩夜视、5G/4G/Mesh 等传输、人车识别、安全帽识别、抽烟检测、工服检测、绝缘手套检测、绝缘靴检测等智能化应用，协助用户单位日常可视化巡检、移动执法监控、应急指挥调度、安全生产智能应用等业务管理。



5G 智能安全帽

安徽清新互联信息科技有限公司

Anhui TsingLink Information Technology Co., Ltd.

安徽省合肥市高新区创新大道 2800 号创新产业园二期 J1 区 A 座 17-18 楼

☎ 0551-65725772

✉ sales@tsinglink.com

🌐 <http://www.tsinglink.com>

5G 智能安全帽是一款便携式智能应急通信装备。产品通过 5G/4G、WiFi 无线网络实时音视频信息传输、语音对讲、智能识别，可实时记录现场情况、收集证据、规范施工，协同后端监控调度指挥平台实现针对户外移动式个体的远程调度及指挥功能，产品可广泛应用于电力抢修、应急救援通信、施工作业监管、应急演练通信等场景。



华平超清指挥视频终端

华平信息技术股份有限公司

AVCON Information Technology Co., Ltd.

上海市黄浦区国权北路 1688 号 A6 栋

☎ 18601783606

✉ huqing@avcon.com.cn

🌐 <http://www.avcon.com.cn>

华平超清嵌入式指挥视频终端，具备电信级稳定性，适用于大、中型指挥中心或会议室。支持多路 4K 超高清视频的 H.265 编码输入和视频解码输出，48KHz 的高保真宽频语音，配合国际领先的噪声抑制、回音消除等技术以及低带宽要求和强大的高抗误码能力，可为用户提供任意网络下真实、极致的视频指挥、视频会议、远程监控等高质量视频应用要求，带给用户超高清视频体验。



华平便携指挥视频调度台

华平信息技术股份有限公司
AVCON Information Technology Co., Ltd.

上海市黄浦区国权北路 1688 号 A6 栋

- ☎ 18601783606
- ✉ huqing@avcon.com.cn
- 🌐 <http://www.avcon.com.cn>

华平嵌入式便携指挥视频调度台是一款高度集成的便携网络通讯设备。设备采用一体化拉杆箱滚轮设计，运输状态时防护等级 IP54，整机重量小于 22kg，可单兵拉杆携行，可车载运输，展开即可工作。双主控模块，集成调度台、指挥调度终端，配备高清折叠三屏、中控触摸屏和键鼠，采用 UPS 不间断供电设计，支持 90~246V 宽电压供电和锂电池供电，市电与锂电池供电自动切换。满足全场景可视化指挥调度应用。



华平嵌入式移动图传终端

华平信息技术股份有限公司
AVCON Information Technology Co., Ltd.

上海市黄浦区国权北路 1688 号 A6 栋

- ☎ 18601783606
- ✉ huqing@avcon.com.cn
- 🌐 <http://www.avcon.com.cn>

华平嵌入式移动图传终端是华平推出的便携式视频通信终端，具有体积小、重量轻、功耗低、便携等特点。内置 1 个 5G 全网通模块，1 个 4G 模块全网通模块，北斗定位，三轴电子罗盘，0.9 吋 OLED 液晶屏人机接口，终端具有强大的处理能力，标配 2.4GHz/5.8GHz WiFi，支持移动、联通、电信、广电运营商的 3G、4G、5G 通讯，支持蓝牙通信，与 DV 配合，使用方便，可广泛应用于直播和视频采集场景。



应急通信装备——短波电台

北京恒大视通科技有限公司

Beijing Evergrande Vision Technology Co., Ltd.

北京市丰台区丰台北路 17 号院 1 号楼 12 层 1205 室

☎ 18602423383

✉ peter02084048@163.com

🌐 www.bjhdst.net

LS-219A 型 20/125W 短波电台的研制是在“十五”体制 20/125W 短波电台基础上进行改造，并增加自主选频功能等，具有模拟话、数字话、数据报（含低速报）、数据流、ARQ、键控报、话音短信等通信业务；主要用于近、中、远距离的话音和数据通信，可满足各军兵种指挥协同和战术信息传输的需求。LS-219B 型 20/125W 短波电台基于软件无线电体系架构，采用射频频带数字化、自主选频和多重频率分集等技术，具备多路并行接收能力，具有全军共用的接入网和网专波形。LS-219B 型 20/125W 短波电台主要装备于各类轮式和履带式平台，提供话音和数据业务，可实现软件波形动态加载。该系列短波电台既满足军用设备标准又满足应急管理标准。军用标准中环境适应性要求满足 GJB367A-2001《军用通信设备通用规范》中相关要求。



应急通信装备——移动融合一体机

北京恒大视通科技有限公司

Beijing Evergrande Vision Technology Co., Ltd.

北京市丰台区丰台北路 17 号院 1 号楼 12 层 1205 室

☎ 18602423383

✉ peter02084048@163.com

🌐 www.bjhdst.net

北京恒大视通科技有限公司的移动融合一体机产品其运用高压压缩数字无损超低延时编解码、复杂网络适应、多信号融合汇聚技术，在面对灾害事件时，全面融合监控、会议、无人机、指挥车等异源异构系统，及时将现地通信资源整合，并通过卫星信道、4G/5G 网络、专网等多种手段回传至指挥中心。可广泛应用于应急众多领域。

产品特性：①环境适应性（三防箱体、18.5 英寸高亮显示屏、低温加热、弱网通信、通信信号增强，耐高低温 -35°C~50°C）；②稳定性（芯片式集成、嵌入式系统，上千场使用零故障）；③安全性（非 PC 架构、国产化芯片、国产化系统、双电源冗余）；④便捷性（一键启动所有模块，3 分钟通联）；⑤经济性（内置融合汇聚模块，最大支持 64 种装备画面同传，节约带宽和流量资费）；⑥兼容性（无需融合网关配件，可以与华为、大疆、海康平台直接互联）。



CHX-610 图像自组网基站

北京汉讯科技有限公司
Beijing Hanxun Technology Co., Ltd.

北京市海淀区学院路甲 5 号 8 幢 018

☎ 13167388637
✉ 370185527@qq.com
🌐 <http://hxmesh.cn>

CHX-610 图像自组网基站支持一键开机，在任何环境下随地架设。产品带宽可达 80Mbps，支持多种数据业务接入。支持有线（光口、网口）与无线混合组网，基站间可通过有线互联，单兵终端可在基站间平滑切换，保障业务不中断。产品可同时接入 1.4GHz 和 500MHz 单兵终端，进行数据业务的传输。可应用于应急通讯、应急抢救指挥、应急通讯车、多频通讯、部队演习、光电智慧城市、户外电力、勘测、机载船舶传输以及城市巡防专网建设、军队演习、班组通讯、无人机图传数传等。



CHX-667 便携式单兵背负台

北京汉讯科技有限公司
Beijing Hanxun Technology Co., Ltd.

北京市海淀区学院路甲 5 号 8 幢 018

☎ 13167388637
✉ 370185527@qq.com
🌐 <http://hxmesh.cn>

CHX-667 便携式单兵背负台采用最新外观工艺设计，结构紧凑，接口牢固，适应多种携带方式。电台支持 1420-1520MHz 宽频通信频段，能将 HDMI 高清视频实时传输至后端指挥平台。产品开机后可快速组网建立动态通信网络，无需人工配置，电台快速入网为应急指挥提供语音组呼、视频回传、GIS 定位、人员感知等多媒体交互业务，实现高效协同。IP66 军品级设计，可应对多种严峻环境领域。



CHX-659 机载型自组网

北京汉讯科技有限公司
Beijing Hanxun Technology Co., Ltd.

北京市海淀区学院路甲 5 号 8 幢 018

☎ 13167388637
✉ 370185527@qq.com
🌐 <http://hxmesh.cn>

CHX-659 机载型自组网，支持 MIMO 高性能自组网功能，内建高达 10W 高线性功放，IP66 防护等级，无中心的多跳组网方式，满足于空中组网等多业务需求。通过无人机高空中继链路扩大自组网通信覆盖范围，可与单兵、车载等节点快速建立互联互通的空地一体化立体网络，有效覆盖范围半径 >30KM，解决城市高楼遮挡、野外山地遮挡等复杂环境带来的通信覆盖盲区。



Ka 波段机载卫通传输系统

北京信诺飞图科技有限公司
Beijing Sino Flying Video Hi-Tech LTD.

北京市海淀区上地信息产业基地开拓路 7 号 1 幢五层 4252 室

☎ 18600407872
✉ flyingvideo001@163.com
🌐 <http://www.sinofv.com>

高通量 ka 波段卫星（中星 16 号 / 中星 26 号），覆盖全国以国际部分一带一路范围，已在中星 26 号地面关口站部署地面卫星调制解调器设备；突破直升机旋翼影响适用于直升机传输速率 $\geq 10\text{Mbps}$ ；系统组成：机载端舱外单元（天线单元 + 卫星调制解调器一体化设计）、舱内单元（可选）；高通量卫星关口站部署地面卫星调制解调器通过租赁有线专线或互联网到指挥中心访问，卫星资源流量计费；符合 RTC/Ado-160G 航空机载设备环境条件和试验技术标准。

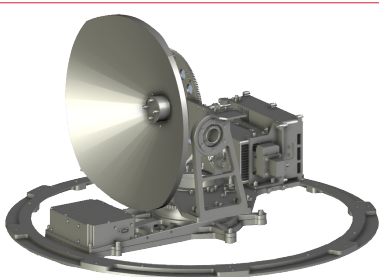

Ku 波段机载卫通传输系统

北京信诺飞图科技有限公司
Beijing Sino Flying Video Hi-Tech LTD

北京市海淀区上地信息产业基地开拓路 7 号 1 幢五层 4252 室

☎ 18600407872
✉ flyingvideo001@163.com
🌐 <http://www.sinofv.com>

ku 波段卫星（亚洲 9 号），覆盖全国范围；突破直升机旋翼影响适用于直升机传输速率 $\geq 1.6\text{Mbps}$ （4M 卫星载波资源）；系统组成：机载端舱外单元、舱内单元；地面端传统卫星自建或租用卫星地面站（多架飞机应用地面部署对应飞机数量的卫星地面调制解调器），卫星资源根据租用带宽和时间计费；符合 RTC/Ado-160G 航空机载设备环境条件和试验技术标准。



机载自组网传输系统

北京信诺飞图科技有限公司
Beijing Sino Flying Video Hi-Tech LTD

北京市海淀区上地信息产业基地开拓路 7 号 1 幢五层 4252 室

☎ 18600407872
✉ flyingvideo001@163.com
🌐 <http://www.sinofv.com>

有人机机载无线通信链路系统建立飞机与飞机之间、飞机与地面编队 / 海洋编队之间区域性组网联合作战网，利用空中平台优势，实现多节点快速组网，建立无中心自组网传输链路，链路可完成各节点之间的高清视频、语音、数据等信息的实时双向交互，可与机载卫星或地面公网链路无缝对接，传输至异地指挥中心，实现远程交互共享。



网翎卫星上网机 Pro 版

北京星途智联科技有限公司
Beijing Starway Technology Co., Ltd.

北京市海淀区西三旗建材城内 3 幢中科智汇工场 3 楼 301 室

☎ 13716817750
✉ sora@starway.link
🌐 <https://www.starway.net>

网翎卫星上网机是由北京星途智联科技有限公司自主研发的卫星通信终端，并获得由亚太星通颁发的整机入网许可证。其具有体积小便于携带、操作简单、超低价格及可连接高通量卫星等特点。网翎卫星上网机主机重量小于 5kg，可实现单人携带背负，整机搭配背、提、挎三种携带方式，极大降低单兵装备配置负重。该设备无需专业人员操作，30 秒拆装，可自动寻星对星建立网络链接，在应急救援现场可极大缩短设备调试时间，为应急救援争取宝贵时间。硬件价格仅为传统便携站的 1/5。连接高通量卫星，实现了更高速率、更大带宽的卫星上网能力，相比传统卫星通信容量提升数十倍。



北斗有源终端 GISA Z80

北京华辰北斗信息技术有限公司
BHC Navigation Co., Ltd.

北京市海淀区中关村东路 18 号财智国际大厦 C 座 707 室

☎ 18811546679
✉ tao_li@bhcnv.com
🌐 <http://www.bhcnv.cn/>

北京华辰北斗 GISA Z80 北斗三号北斗有源终端是面向大众消费者和行业应用而研发设计的北斗智能手持终端。该产品拥有目前主流的手机硬件配置，同时支持北斗三号区域短报文功能、北斗全球定位功能、语音数据功能和 IP68 防护等级。无论从产品外观设计、体积、重量、功能和性能上来说，设计水平都走在北斗行业前列。



北斗手持终端 GISA Z20

北京华辰北斗信息技术有限公司
BHC Navigation Co., Ltd.

北京市海淀区中关村东路 18 号财智国际大厦 C 座 707 室

☎ 18811546679
✉ tao_li@bhcnav.com
🌐 <http://www.bhcnav.cn/>

GISA Z20 型北斗三号便携式终端是北京华辰北斗信息技术有限公司推出的一款同时支持北斗三号区域短报文、北斗全球定位、语音播报、蓝牙连接等功能的北斗蓝牙便携式终端产品。终端与智能手机通过蓝牙连接，用户可以通过手机端 app 实现北斗 RDSS 区域短报文通信、北斗 RNSS 定位、自动位置上报、SOS 报警等功能。主要应用领域：边防、海事、农业、林业、渔业等领域。



北斗手持终端 K82B

北京华辰北斗信息技术有限公司
BHC Navigation Co., Ltd.

北京市海淀区中关村东路 18 号财智国际大厦 C 座 707 室

☎ 18811546679
✉ tao_li@bhcnav.com
🌐 <http://www.bhcnav.cn/>

彩途 K82B 采用硬件单北斗支持模块，支持北斗系统卫星定位；独特的四螺旋天线设计，卫星定位迅速、可靠；开放的地图架构，内置全国地图，支持用户自制矢量地图、卫星影像和各类栅格地图；2.83”半反半透彩色显示屏，视野开阔，分辨率优于同类产品，画面细腻；支持锂电池与 AA 电池供电方式，适合野外长时间工作；产品三防坚固设计，可漂浮水面，使用更安全。



放射性物质图像定位系统

成都永新医疗设备有限公司
Chengdu NOVEL MEDICAL Equipment Co., Ltd.

成都天府国际生物城双流区凤凰路 618 号

☎ 18210959726

✉ zhanglulu@novelmedical.cn

🌐 <https://www.novelmedical.cn/>

“放射性物质图像定位系统产品系列”是目前国际领先的核辐射监测系统，解决了我国传统的超阈值报警设备查验效率低、无法对放射源进行精确定位和实时追踪等重大技术难题，在保留超阈值报警设备高灵敏探测的功能优势的同时，集合辐射可视化成像技术，在较大范围内实现对核辐射进行快速定位、追踪及远距离、全方位、可视化监测，能够有效监控区域中出现的放射性物质。



空天地一体航空应急救援体系

中国电信集团有限公司
China Telecom Group Co., Ltd.

北京市西城区金融大街 31 号

☎ 18910036610

✉ duanhy@chinatelecom.cn

🌐 <http://www.chinatelecom.com.cn/>

为全面贯彻落实习近平总书记关于进一步提升我国防灾减灾救灾能力重要指示精神和党中央、国务院决策部署，响应应急管理部航空应急建设工作部署要求，中国电信聚焦通信恢复关键领域，围绕“三断”场景下通信恢复的迫切需求，构建全方位、多层次的空天地一体航空应急救援体系，助力打造大小结合，高低协同，反应灵敏的无人机应急救援体系。

本体系由无人机搭载的自研机载公网基站、无人机系统、自组网设备及机载 Ka 高通量卫星便携站组成，实现超远距离信号覆盖和多用户接入，保障覆盖区域高效无线传输，满足视频回传、通信恢复、人员搜救等场景使用需要，为前线抢险救灾搭建通信保障“生命线”。

中国电信 2022-2024 连续三年参与国家应急管理部组织的“应急使命”实战演练，可快速恢复 60 平方公里公网信号，实现电话、短信、视频、数据正常接入，保障救援行动顺利进行。

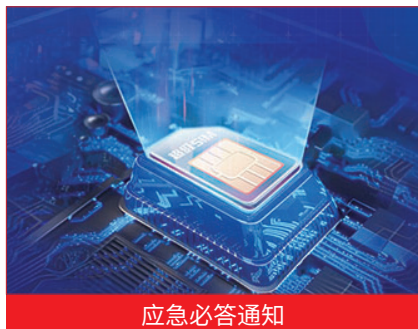

应急必答通知

中国移动通信集团有限公司
China Mobile Communications Group Co., Ltd.

北京市西城区金融大街 29 号

☎ 01052686688
✉ service@139.com
🌐 <https://www.10086.cn/>

中国移动基于超级 SIM 卡首创必达通知技术。依托全国最大的用户群体，只要打开手机，就能看到通知；只要收到消息，就能分析查阅状态；无缝链接小程序、APP 等各类应用；国密安全芯片，一卡一密，安全送达。解决传统应急重要信息下发时“容易漏看、缺收悉反馈、形式单一、安全性低”等关键问题。



中移应龙

中国移动通信集团有限公司
China Mobile Communications Group Co., Ltd.

北京市西城区金融大街 29 号

☎ 01052686688
✉ service@139.com
🌐 <https://www.10086.cn/>

中移应龙无人机机载应急通信模块，是一款集基带处理和射频收发功能于一体的机载应急通信设备，其回传端口通过 IP 传输网接入到运营商的核心网，射频端口通过馈线连接到天线系统实现信号的覆盖。通过搭载在各类航空器上，与无人机管理及应急通信指挥平台联动，实现在地震、洪涝、森林火灾及重要活动等场景下的立体应急通信保障。

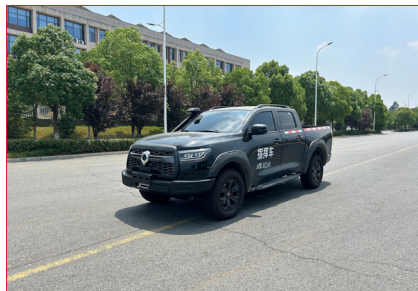

指挥车

程力专用汽车股份有限公司
Chengli Special Purpose Vehicle Co., Ltd.

湖北省随州市曾都区南郊

☎ 13872881178
✉ 89216943@qq.com
🌐 <http://www.clqc.com/>

前突指挥车配备车载电台、车载绞盘、倒伏式照明灯等器材设备。具有卫星电话、无线短波通信、4G/5G 网络通信能力，配备单兵图传系统、远程视频会商系统、音视频采集等器材设备，用于各类灾害的信息收集与初期处置，可与后端指挥中心进行实时音视频交互。便于实时掌握事发现场的各种情况，及时作出指挥调度，正确决策。可搭载：监控系统、照明及摄像警示警报系统、通信系统、声音图像采集传输系统、供电系统等设备，快速建立指挥中心与现场的可视化指挥，便于指挥中心实时掌握事发现场的各种情况，及时进行指挥调度，正确决策。



超级基站：应急通信与指挥产品

中国铁塔股份有限公司
China Tower Corporation Limited

北京市海淀区东冉北街 9 号中国铁塔产业园

☎ 18846518888
✉ news@chinatower.com.cn
🌐 <https://www.china-tower.com>

新型抗灾超级基站配备高强度设备机房、专用自启动油机机房，配置大容量高稳定蓄电池等动力配套系统，采用“架构光缆 + 卫星链路”传输系统，增设应急广播、北斗短报文终端等创新应用技术，确保极端情况下通信设施稳定运行。

主要特点：

塔高 45 米，5 层平台，挂载天线

机房面积 80-150 m²

配置 48V/2000AH 铅晶电池，适应极限环境温度：-45℃~ +65℃，可提供 24 小时续航

配置 50KW 柴油发电机 + 大容量油罐，可提供 120 小时续航

“光缆 + 卫星”传输双链路备份，极大提升通信系统稳定性

配备应急广播、脚踏式发电机、北斗短报文终端、探照灯等应急设备

高抗灾能力：

抗雪：雪荷载不小于 0.60KN/ m²，能抵御百年一遇暴雪灾害

抗震：设防烈度达到 9°，能抵御抗震灾害

抗洪：机房地面高于历史最高水位，能抵御北京百年一遇洪水

抗风：抵抗风压不小于 0.65KN/ m²，能抵御 12 级大风



0.6 米 Ku 高通量卫星便携站

南京控维通信科技有限公司
Cowave Communication Technology Co., Ltd.

江苏省南京市江宁区天骄路 100 号 6 栋

☎ 13225232101
✉ taiken@cowave.com
🌐 <https://www.cowave.com/home>

本设备采用一体化结构设计，配置 0.6m 口径抛物面天线和大功率功放，具有良好的便携性和快速开通能力，一键启动，2 分钟内完成对星，支持语音播报功能，便携易用。设备可以接入 Ku 频段高通量卫星国产 TDMA 体制基带系统，带宽资源丰富，通信成本低。内置电池，工作时长不低于 3 小时。设备充分考虑抗风、高低温、低功耗等因素，能够满足各种使用需求。



0.35 米 Ku 高通量卫星便携站

南京控维通信科技有限公司
Cowave Communication Technology Co., Ltd.

江苏省南京市江宁区天骄路 100 号 6 栋

☎ 13225232101
✉ taiken@cowave.com
🌐 <https://www.cowave.com/home>

本设备采用一体化结构设计，体积小巧，可轻松放入手提电脑包，支持语音播报功能，便携易用。设备配置整片 0.35m 口径抛物面天线，无需拼装，一键启动，3 分钟内即可完成对星、入网、建链。设备使用 Ku 频段高通量卫星资源，带宽资源丰富，通信成本低，内置可拆卸电池，充分考虑抗风、高低温、低功耗等因素，工作时长不少于 1.5 小时，能够满足各种使用需求。



0.5 米 Ka 高通量卫星便携站

南京控维通信科技有限公司
Cowave Communication Technology Co., Ltd.

江苏省南京市江宁区天骄路 100 号 6 栋

☎ 13225232101
✉ taiken@cowave.com
🌐 <https://www.cowave.com/home>

本设备基于 Ka 频段进行通信，带宽资源丰富，通信成本低。系统采用 TDMA 通信体制，组网灵活、扩展方便，支持大规模组网，适合于互联网和专网数据传输。便携站采用内置电池供电，充分考虑抗风、高低温、低功耗等因素，工作时长不少于 4 小时。设备支持最高 160Mbps 下行、30Mbps 上行业务速率。自主知识产权，一体化设计、免拼装，体积小、重量轻，单人轻松携行，一键操作，简单易用。



消防应急救援蓝牙通讯系统

深圳市德青科技有限公司
DellKing Industrial Co., Ltd.

深圳市龙岗区南湾街道布澜路 21 号联创科技园一期 8 栋 4 楼东

☎ 13225232101
✉ taiken@cowave.com
🌐 <https://www.cowave.com/home>

本套产品是深圳德青科技研发的独有技术，安装上德青科技的遥控 PTT 和喇叭适配器及对讲机蓝牙适配器后，彻底摆脱有线的束缚，在距离手台 10 米范围内能够保持自由清晰的通话，配上德青蓝牙 PTT 遥控器后可以让消防救援人员仅通过一只手指遥控 PTT，操控更加安全、便捷，是消防应急救援出勤的最佳伴侣。骨传导对讲耳机可同时连接一个遥控器和四路音频设备：一部对讲机，一路喊话器，一台手机，并且能在喊话或通电话的同时进行对讲机的通讯，PTT 按下麦克风自动由喊话或电话切换到对讲机，蓝牙 PTT 手咪控制手台，简单操控，方便易用。



国产无人机地面控制站 (GS-2000R)

深圳市蓝炬致远科技有限公司
EVAK Technology Co., Ltd.

广东省深圳市坂田街道新雪社区上雪科技城一巷 2 栋 A 座综合楼 A302

☎ 13537713511

✉ xiaoliang@evak.cn

🌐 <http://www.evak.cn>

GS-2000R 国产无人机地面控制站具备强大的图传和数传功能。它支持实时视频传输，可以接收和显示来自无人机、无人车、无人船、水下机器人或其他载具的实时视频流。同时，它也能传输和接收数据，如传感器数据、导航信息和任务数据等，以实现实时监控和数据交互。



天通产品系列 (DP-1000T/VPAD-1000V)

深圳市蓝炬致远科技有限公司
EVAK Technology Co., Ltd.

广东省深圳市坂田街道新雪社区上雪科技城一巷 2 栋 A 座综合楼 A302

☎ 13537713511

✉ xiaoliang@evak.cn

🌐 <http://www.evak.cn>

DP-1000T 是一款 5G 天通卫星电话便携式视频会议系统。它专为国家应急五级联动部署方案而设计，实现 5G 视频会议功能、天通卫星通话功能、单北斗定位功能等，根据需要还可以扩展北斗短报文功能。此外，DP-1000T 能提供灵活、高效的会议解决方案。天通平板 VPAD-1000V，是一款单兵手持平板电脑。该产品采用 10.1 英寸触摸屏，国产瑞芯微 RK3588S 高端 8 核处理器作为主控芯片，具备 NFC 通讯。支持 5G 网络 / 国产天通卫星通信 / 北斗短报文。是一款高度国产化、高可靠性的三防平板电脑。可广泛应用于应急指挥、军工国防、公共安全、公用事业、野外勘探、救援及移动商务等领域。



碳纤维三屏防水应急指挥箱 (DP-9000A)

深圳市蓝炬致远科技有限公司
EVAK Technology Co., Ltd.

广东省深圳市坂田街道新雪社区上雪科技城一巷 2 栋 A 座综合楼 A302

☎ 13537713511

✉ xiaoliang@evak.cn

🌐 <http://www.evak.cn>

主要是针对突发事件，进行现场语音、视频和数据采集，信息传输、指挥调度，能够独立或与其它应急指挥平台协同工作的可移动应急指挥平台。通过 5G/WIFI 等多种无线网络传输方式，把前端人员单兵系统、无人机图传系统、临时布控系统、车载动态取证系统等采集到的现场实时音频、视频传输到此应急指挥箱上，方便现场即时研判现场突出情况，及时作出应急指挥调度决策。三联屏设计，集成指挥调度、地图显示和视频监控，实现信息立体化，更直观掌握现场情况。多种音视频、无线有线网络链路接入选择，可与后方指挥中心互联，实现联动指挥。



应急便携指挥箱 LBS-U2000P

深圳震有科技股份有限公司
Genew Technologies Co., Ltd.

圳市南山区粤海街道高新区社区科苑南路 3176 号彩讯科技大厦五层、六层、十一层

☎ 0755-86099888

✉ info@genew.com

🌐 <https://www.genew.com.cn/>

LBS-U2000P 是一款便携式移动指挥调度平台，体积小、容量大、支持单兵携行或车辆运输至目的地，可就地高速展开工作；同时将电话交换、视频会议、语音对讲、指挥调度、音视频矩阵切换、集群融合、监控融合、无线路由等功能集成到一体化箱内；其强大的音视频矩阵可实现音视频采集及画面分割控制，另提供调度台客户端界面、移动 APP 服务、网络视频会议服务等软件应用。产品特点：1、多功能集成：移动电话融合、集群对讲融合、软 / 硬视频会议融合、4G 无线路由融合、视频监控融合、音视频切换矩阵融合、无人机回传视频融合。2、接口丰富：丰富的接口设计，便于拓展投影幕、会议话筒等外部设备，场地不受限制。3、野外移动：拉杆式设计，方便携行；整机三防，防护等级 IP65，适应各种复杂环境。



汉伟尔两室一站，交钥匙工程，技术方案

汉伟尔机械（上海）有限公司
HIGH AIR

上海市金山区亭林镇亭华路 155 号

- ☎ 13262711028
- ✉ Sale@highair.cn
- 🌐 <http://www.highair.cn>

两室一站，交钥匙工程。随着空气呼吸器在消防行业的广泛使用，并在城市消防工作中发挥着越来越大的作用，空气呼吸器的数量和使用频率急剧增加，空气呼吸器在城市消防工作中发挥着越来越重要的作用。为了更好发挥空气呼吸器的作用，保证使用者的生命安全，公安部消防局对空气呼吸器的维护保养、检测，气瓶的充气 and 定期检测提出了管理规定，通称为“两室一站”项目。气瓶充气室，空气呼吸器检测维修室，气瓶水压试验站。



应急指挥通信融合终端

广州中海达卫星导航技术股份有限公司
Hi-Target Satellite Navigation Technology Co., Ltd.

广州市番禺大道北 555 号天安节能科技园总部中心 13 号大楼

- ☎ 18613058859
- ✉ zwj7107@qq.com
- 🌐 <https://www.zhdgps.com>

Qmini A30 系列是一款专为应急救援与指挥保障设计的北斗手持终端，支持单北斗卫星定位，支持 4/5G、PDT、短报文、卫星通话等多种通讯模式，小巧便携，工业三防，满足野外恶劣场景下的可靠使用。应急通信：支持 4/5G、PDT、短报文、卫星通话等多种通讯模式，空天地一体，通信无限制 北斗定位：支持单北斗定位，3-5 米定位精度 三防 + 防爆：安全防护等级 IP67，抗 1.2 米自由跌落，本安防爆设计 小巧便携：4.1 英寸户外高清屏，单手可握易携带 应用场景：野外应急通信、灾害点巡查、应急救援、人员定位、指挥调度。



无人侦测船

广州中海达卫星导航技术股份有限公司
Hi-Target Satellite Navigation Technology Co., Ltd.

广州市番禺大道北 555 号天安节能科技园总部中心 13 号大楼

☎ 18613058859
✉ zwj7107@qq.com
🌐 <https://www.zhdgps.com>

iBoat BS12 是一款专为水域应急测验而生的智能无人侦测船，搭载 ADCP 和单波束测深仪，可以实现水域应急测深和测流同时作业。自适应流速，往返测流断面呈直线，最大化保证测流精度。开机即测：无需岸基，无需电脑，一键连接，开机即可测 搭载喊话模块、摄像头、测深仪、超声波避障。满足灾害水面巡航、检测、采样，获取灾害信息等 安卓平台：配备 Hi-Survey Boat 安卓测深、测流、船控三合一软件 绝对直线：流速自适应，船速接近流速，保证往返测线绝对直线 应用场景：水文测验、应急救援、水下地形测绘、库容测量、水下考古和环境救援。



智慧屏：iedahub es2

华为技术有限公司
Huawei Technologies Co., Ltd

北京市丰台区丽泽 SOHO

☎ 400-822-9999
✉ support_e@huawei.com
🌐 <https://www.huawei.com/cn/>

华为 IdeaHub ES2 系列搭载全新一代高算力硬件平台、HarmonyOS 系统，具备全场景智能会议、分布式智慧办公、海量应用生态等特性，可满足于常规会议室、开放区等协同共创、远程会议办公场景。

① 配套专业级 4K 视频摄像机，长时间开会也清晰。② 支持 Auto-Framing 和发言人跟踪功能，12 米超远距离拾音、AEC 算法，全面提升会议体验。③ 全场景智能会议：支持全 4K 视频会议；分布式会议，小屏会议大屏开。④ 分布式智慧办公：P2P 投屏，免配网，一步直投；智绘妙笔 2.0 如纸上书写流畅；智慧多窗、平行视界，横屏交互更友好。⑤ 海量应用生态：主流办公应用适配大屏；开放标准 SDK，与企业办公应用速集成。⑥ 实现云、管、端、芯全链路防护，并通过全球商用系统 CC EAL5+ 高等级安全认证。



会议终端：box310/610

华为技术有限公司
Huawei Technologies Co., Ltd

北京市丰台区丽泽 SOHO

- ☎ 400-822-9999
- ✉ support_e@huawei.com
- 🌐 <https://www.huawei.com/cn/>

CloudLink Box 610，是华为新一代核心技术自主、搭载 HarmonyOS、依托高算力硬件平台架构的超高清视频会议终端，具备 H.265 4K 双流音视频媒体处理能力，提供至臻会议体验。

丰富的音视频接口，可适配多种类型摄像机和显示设备，满足例如中大型会议室、行政办公室等各类会议室集成需求。



多功能滑板车

内蒙古第一机械集团有限公司
INNER MONGOLIA FIRST MACHINERY GROUP CO., LTD.

内蒙古包头市青山区民主路

- ☎ 13847243587
- ✉ kingdong14@126.com
- 🌐 <http://yjtt.norincogroup.com.cn/>

该车型可供单人站立驾乘（也可选装座椅），可拓展为带挂车用以载货，同时也可配置 APU（可配置装载在主车或者挂车）用以增加续航。主车采用四轮电机驱动，底盘采用非独立悬架（前后中央式集中减震），制动系统采用前 / 后液压盘式 + 再生制动，转向把式转向（转向把可折叠以降低高度便于运输）。该车型具有高机动性、高通过性、强拓展能力且方便运输，是一款可应用于军用的单兵越野装备。



应急保障车辆产品模型

内蒙古北方重工业集团有限公司
Inner Mongolia North Heavy Industries Group Co., Ltd.

内蒙古自治区包头市青山区厂前路

☎ 13019555123
✉ bzjtscglk@163.com
🌐 <http://www.bfzg.com>

包头北方专用汽车有限责任公司，为北重集团全资子公司，始建于 1993 年，是国家级改装车定点生产企业，是西部地区及内蒙古自治区仅有的具有全谱系专用车公告的生产企业。持有发明专利和实用新型专利 32 项，具有汽车二类维修资质，为北部战区车辆研发维修动员中心。主要产品为环卫车、搅拌车、应急保障车辆及联勤保障车辆 4 大系列 30 余种规格。2018 年入选国家级高新技术企业，2020 年被央行、工信部列为一类防疫保障骨干企业，2021 年被评为内蒙古自治区“专、精、特、新”示范企业。



应急救援 无人机指挥车 现场会议
可消防应急后勤保障

江苏中意汽车有限公司
Jiangsu Zhongyi Automobile Co., Ltd.

江苏省南京市溧水经济开发区曹吕路 6 号

☎ 18094204608
✉ 13813811879@163.com
🌐 <http://www.jszhongyi.com/>

中意汽车应急救援车，选用了依维柯底盘，其结构合理与整车匹配性强，具有良好的动力性、可靠性，全冲压件结构，阴极电涌防锈能力。符合人体工程学的座位设计，人性化设计的仪表台，各类警示灯及控制开关均易触及，使您的驾乘更惬意，更舒适。



工程半挂应急电源车 野外照明后勤保障
有长期的储存能力

江苏中意汽车有限公司
Jiangsu Zhongyi Automobile Co., Ltd.

江苏省南京市溧水经济开发区曹吕路 6 号

☎ 18094204608
✉ 13813811879@163.com
🌐 <http://www.jszhongyi.com/>

电源车是将柴油发电机组安装在可移动的汽车上，用于移动作业现场应急救援的专用特种车辆。主要特点是具有较强的机动性、适应性，适用于城市或偏远地区施工、作业供电。亦可满足在人口稠密地区或对环境噪音有严格要求的场所使用。因移动电站类电源车具有移动性好、适应性强、供电迅速，故在医疗救援、通信、电力、影视制作、市政工程施工、紧急工程救援中得到广泛使用。



自组网移动站

福建科立讯通信有限公司
Kirisun Communication Co., Ltd.

深圳南山区科技园朗山路 11 号同方科兴科学园 A 栋三楼

☎ 0755-86096388
✉ marketing@kirisun.com
🌐 <https://kirisun.com>

科立讯自组网移动站采用无中心、分布式、移动中动态组网的设计方案，是一种能快速部署、无线动态组网、网络故障自愈的通信基站。基站组成的通信系统具有较强的抗毁性，适用于应急、消防、电力、林业等行业。具有快速部署、操作便捷、随地架设、预设频率、支持一键式开机、开机即用；兼容性强：采用 PDT 标准制式设计，完全兼容 PDT 制式的手持终端，满足用户对终端的使用需求；公专融合：内置公网 4G/5G 模块，支持有线、无线联网以及有、无线混合组网；丰富的业务接口：丰富的外置扩展口功能，光纤防水接口、防水航空网口、防水航空接口、外接手咪等产品优势。



集群同播固定站

福建科立讯通信有限公司
Kirisun Communication Co., Ltd.

深圳南山区科技园朗山路 11 号同方科兴科学园 A 栋三楼

☎ 0755-86096388
✉ marketing@kirisun.com
🌐 <https://kirisun.com>

科立讯集群同播固定站采用同频同播集群体制，基于 IP 组网，采用先进的时钟同步技术及话音延时同步技术，从根源上彻底消除了同频干扰的问题。系统具备组网灵活、稳定可靠、节省资源、补网方便等优势。节省频率资源：采用同频同播集群体制，同一同播区内所有基站使用相同频率，极大地节省频率资源，且不存在重叠区同频干扰的问题。大区域信号覆盖：系统全 IP 组网，可通过网管中心将各同播固定站设为一个或多个同播组，使之组成一个同播网或多个同播网，网内一呼百应，便于统一指挥调度。无缝漫游：跨基站无缝漫游，无需越区切换，终端可以在移动中通话不中断。分级故障弱化：分级故障弱化，同播固定站与同播控制器断链时，同播固定站可自动关闭功放。



集群移动站

福建科立讯通信有限公司
Kirisun Communication Co., Ltd.

深圳南山区科技园朗山路 11 号同方科兴科学园 A 栋三楼

☎ 0755-86096388
✉ marketing@kirisun.com
🌐 <https://kirisun.com>

科立讯集群移动站由便携基站、电池组、推车等部件组成，产品结构简单，支持无工具快速拼装，底部安装滚轮，可推可拉可车载，可拆卸，两个人可背负上山部署。可通过 4G/5G 网络、卫星网络、有线网络接入集群核心网，对讲机可通过集群移动站实现个呼、组呼等语音对讲功能。机动能力强：体积小，重量轻，底部安装滚轮，可推可拉可车载，可拆卸，两个人可背负上山部署。操作简单：搭积木式拼装，无需任何工具，一键启动，无需调试，5 分钟内入网。系统容量大：系统标准配置 2 载频信道机，可扩展至 4 载频、3000 用户、512 个群组。业务功能强大：支持单呼、组呼、状态消息、短消息、GIS 地图、框选呼叫等。



数字 PDT 集群手持对讲机

力声通信股份有限公司
Lisheng Communications Co., Ltd.

福建省泉州市鲤城区清濛高新科技园崇祥街 5 号

☎ 13860716335
✉ stone@cnlisheng.com
🌐 <https://www.cnlisheng.com>

IP68 专业数字集群对讲机 AP25 频段可选 136-174,350-390,400-470MHZ。拥有大尺寸高清半透半反显示屏与全键盘大按键，机身坚固耐用，使用感舒适；采用窄带语音编解码和数字纠错技术，可以在更大的通信范围内保证清晰的话音质量；设计符合 NXDN 数字空中接口标准，具备多种工作模式和丰富的应用功能，可以满足各类不同用户的使用要求；支持数字集群，数字常规，和模拟常规模式；能确保对讲机在各种复杂工作环境中都能发挥优异的性能。符合国内外各种产品资质认证要求。



数字 PDT 集群车载台对讲机

力声通信股份有限公司
Lisheng Communications Co., Ltd.

福建省泉州市鲤城区清濛高新科技园崇祥街 5 号

☎ 13860716335
✉ stone@cnlisheng.com
🌐 <https://www.cnlisheng.com>

AP3500 频段可选 136-174,350-390,400-470，支持多种通信模式：DMR/NXDN/PDT；提供 DMR 常规和 DMR 集群，数模兼容，平滑过渡；是一款灵活且扩展性强的专业数字车载终端。产品形态灵活，支持单体、分体和固定台，可应用到各种环境中，包括车辆、摩托车、固定控制室，为同伴间提供高效的沟通。强大的数字功能、人性化的外观设计、卓越的通信品质，可全面提升您的管理和工作效率，为应急通信提供坚实的保障。适用于武警、应急、林业、消防、机场、港口、高速公路、城市综合执法、运输等需要远距离通讯、高可靠性要求的领域。符合国内外各种产品资质认证要求。



三防安卓智能公网对讲机

力声通信股份有限公司
Lisheng Communications Co., Ltd.

福建省泉州市鲤城区清濛高新科技园崇祥街 5 号

☎ 13860716335
✉ stone@cnlisheng.com
🌐 <https://www.cnlisheng.com>

Q-3588 是精心打造的 4G 公网对讲机，拥有强大的对讲和集群调度功能，能够实现跨地域、跨网络、跨终端的实时语音通信，具有通信范围广、通信质量高、使用便捷等优点，被广泛应用于公共安全、物流运输、园区管理、工业制造等领域；同时，它在实现对讲机“一按即通，一呼百应”功能的基础上，采用最新的智能操作系统，兼容各种第三方 APP 应用，通过适配用户 APP 应用，使用户的工作更加高效便捷；可实现单呼、组呼、关联组呼叫、指挥调度、拍照视频、定位轨迹等功能；适用于酒店、城管、机场、铁路、物业管理、物流、大型工业园区等行业；整机符合 IP68 防护等级，适合户外工作。冲击、振动、太阳辐射等多项指标满足高可靠性标准，胜任各种恶劣的工作环境。



应急电源车

龙岩市海德馨汽车有限公司
LONGYAN HAIDEXIN AUTOMOBILE CO., LTD.

福建省龙岩市新罗区金龙路 9 号

☎ 15160665008
✉ zhanem@tellhow.com
🌐 <http://www.haidexin.com>

适用于电力检修、各类用电系统的应急供电，特别是极端条件下救援现场、突发灾难性事故现场的应急供电。产品功率覆盖 30-3000kW，具备提供稳定、可靠、高功率电源输出，支持直流和交流供电等功能。八大产品优势（1）输出多种电压等级或电压组合（2）适应复杂作业和恶劣环境工况（3）多机并机并网（4）提供持续性照明（5）实时监测车辆运行状况（6）线上报修快速响应（7）是《电源车》等 13 项专用车相关标准起草单位（8）产品销量和口碑遥遥领先。案例介绍：车辆参与重庆连晴高温、辽宁葫芦岛水灾、垣曲冰灾、“摩羯”超强台风、杭州亚运会、北京冬奥会等突发公共事件和国家重大活动的电力保供。



炊事车

龙岩市海德馨汽车有限公司
LONGYAN HAIDEXIN AUTOMOBILE CO., LTD.

福建省龙岩市新罗区金龙路 9 号

☎ 15160665008
✉ zhanem@tellhow.com
🌐 <http://www.haidexin.com>

车辆是集烹饪、储存、供水、通风及安全防火等功能于一体，可供应 150-300 名野外作业人员饭菜及饮用水，具有高效、便捷、安全的特点。海德馨是 QC/T448《炊事车》行业标准修订的主要起草单位。七大产品优势：（1）防寒保暖上适应高海拔、高严寒地区（2）多种高效节能的烹饪设备（3）完善的供水系统和健康的水处理技术（4）通风设计 安全防火（5）统一管控操作简单（6）节能环保（7）多路自发电能力。案例介绍：车辆参与第 19 届亚运会保障、四川“交通使命 2022”地震应急联合演练和中国红十字会应急救援区域演练。



净水淋浴车

龙岩市海德馨汽车有限公司
LONGYAN HAIDEXIN AUTOMOBILE CO., LTD.

福建省龙岩市新罗区金龙路 9 号

☎ 15160665008
✉ zhanem@tellhow.com
🌐 <http://www.haidexin.com>

泰豪·海德馨净水淋浴车主要由二类底盘、副车架、统型厢式车厢、上装集成净水、淋浴功能及辅助配套设备等组成。具备在野外条件下净水及淋浴功能，满足每小时 3 吨的净水能力，满足同时 6-10 人的淋浴。厢体采用总后统型厢式车厢结构，具有密封、保温、隔热等性能。车厢内部零部件均为不锈钢材质，环保、防水、防锈。整车配备车载发电机和外接电源口，可自主供电，也可采用外接市电或电源车输入。



MARSTEK 储比特应急储备电源 M5000

储比特科技有限公司

Marstek Energy Co., Ltd.

广东省深圳市坪山新区龙田街道竹坑社区规划五路 2 号长方照明工业厂区厂房 A1 层 A 区、2-3 层、6-8 层

☎ 15800023707

✉ media@marstekenergy.com

🌐 <http://www.hamedata.com/>

MARSTEK 储比特应急储备电源 M5000，具备高达 5000W 的输出能力，能够支持多种救援设备，满足大型救援任务的电力需求。M5000 支持扩展 2 个加电包，最高可达 15 度电，确保用电无忧，适用于灾备救援、电动车救援等多种应急救援场景。支持最高 5000W 的交流充电，70 分钟内快速充满，大幅缩短了救援设备充电所需的时间，提高了救援响应速度。在恶劣的低温环境下，M5000 也能稳定工作，适应零下 20℃ 的低温环境，同时具备 IP65 级别的防水性能，确保在各种天气条件下都能稳定运行。



MARSTEK 储比特应急储备电源 A1000PRO

储比特科技有限公司

Marstek Energy Co., Ltd.

广东省深圳市坪山新区龙田街道竹坑社区规划五路 2 号长方照明工业厂区厂房 A1 层 A 区、2-3 层、6-8 层

☎ 15800023707

✉ media@marstekenergy.com

🌐 <http://www.hamedata.com/>

MARSTEK 储比特应急储备电源 A1000PRO，采用最新磷酸铁锂电芯，拥有 1030Wh 容量，双向逆变技术，约 70 分钟充满电；1200W 大功率交流输出，峰值功率 2400W，可满足大部分应急救援设备电力需求，产品可应用于应急救援多种场景。



应急卫星通信综合解决方案

应急管理部大数据中心

MINISTRY OF EMERGENCY MANAGEMENT BIG DATA CENTER

北京安信创业信息科技发展有限公司

Beijing Anxin Entrepreneurship Information Technology Development Co., Ltd.

北京市东城区和平里九区甲 4 安信大厦

☎ 18513193919

✉ 526069229@qq.com

🌐 <http://membdc.org.cn>

该方案主要包括卫星电话智控基座、卫星指挥终端、现场卫星热点三款产品。卫星电话智控基座是一款天通卫星电话室内扩展终端，适配主流机型，通过室外通信单元和应急电源解决室内通信难题，通过配套的智能管理平台，可实时监控卫星电话设备状态、电量、位置等信息，还可实现应急消息下发、智能点名等功能，真正实现“平时可通可控，灾时即拿即用”。卫星指挥终端是一款融合卫星通信、卫星热点、公网通话、视频通话、会议会商等功能于一体的桌面指挥终端。集语音、视频、数据通信于一体，具备设计友好，操作简单等特点，真正实现指挥调度桌面化、便捷化、灾备化。现场卫星热点支持天通卫星移动通信系统，实现在应急事件现场为其它智能设备提供天通卫星业务热点接入，满足灾害“三断”场景下通用智能终端的卫星通信需求。



移动应急指挥 LED 屏（EMD）

应急管理部大数据中心

MINISTRY OF EMERGENCY MANAGEMENT BIG DATA CENTER

北京安信创业信息科技发展有限公司

Beijing Anxin Entrepreneurship Information Technology Development Co., Ltd.

北京市东城区和平里九区甲 4 安信大厦

☎ 18513193919

✉ 526069229@qq.com

🌐 <http://membdc.org.cn>

移动应急指挥 LED 屏（EMD）是一款实现多屏拼接、快速安装、结构轻便的应急指挥大屏，整机重量仅 150kg，3 人 5 分钟即可完成搭建、点屏，机动高效。双绞链丝滑折叠，节省空间、便于运输，提高安装效率。屏幕尺寸 108 英寸，整机内置 HDMI 发送卡，支持 HDR 高动态范围成像技术，真实还原高亮和高暗条件下应急救援图像，真实还原应急现场色彩细节，视觉效果更加逼真。针对现有大屏显示设备安装部署复杂、运输困难等问题，移动应急指挥 LED 屏在保障显示效果的基础上，可实现便捷运输安装、高效简单操作，切实提高应急救援现场指挥调度和辅助决策效能。



自组网多模终端系列产品

应急管理部大数据中心

MINISTRY OF EMERGENCY MANAGEMENT BIG DATA CENTER

北京安信创业信息科技发展有限公司

Beijing Anxin Entrepreneurship Information Technology Development Co., Ltd.

北京市东城区和平里九区甲 4 安信大厦

☎ 18513193919

✉ 526069229@qq.com

🌐 <http://membdc.org.cn>

自组网多模终端系列产品包含单兵手持终端和指挥平板两款重点产品。产品除包含 Mesh 宽带自组网功能外，还融合了公网、370M 对讲等多种通信方式，其中平板终端还支持天通（或低轨）卫星网、北斗短报文，有效解决传统救援需携带多种通信装备、多制式不互通等问题，灵活应对各种应急救援工作场景，实现队伍内部及跨指挥层级的宽窄一体、多模融合、远近结合通信保障。产品采用全国产化平台，支持单北斗定位，小巧轻便（手持终端不超过 600g，平板配备 10.1 寸触控屏），兼具 IP68 级防护与抗跌落设计，内置大容量电池与独家散热方案，确保极端条件下的稳定运行与耐用性。产品支持设备管理、状态监控、群组管理及即时对讲，更配备高清视频通信与位置管理功能，强化应急现场的指挥调度能力，广泛适用于“三断”、无公网、弱公网等极端条件下的应急救援行动，是提升应急响应效率的尖兵利器。



自组网模块

宸芯科技股份有限公司

Morningcore Holding Co., Ltd.

上海市浦东新区明月路 1258 号

☎ 13127900518

✉ xieyuzhu@morningcore.com

🌐 <http://www.morningcore.com>

宸芯科技 MLink2/Mnet2 系列模块是宸芯科技第二代自组网模块，支持星型组网和 Mesh 组网，最高传输速率可达 120Mbps，最远传输距离 150 公里；适用于无人机、应急通信、电力物联网、工业互联网、轨道交通等市场领域。

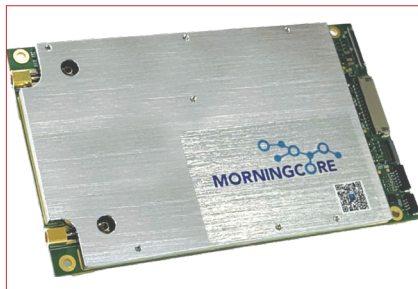

M6 多模板卡

宸芯科技股份有限公司
Morningcore Holding Co., Ltd.

上海市浦东新区明月路 1258 号

☎ 13127900518
✉ xieyuzhu@morningcore.com
🌐 [http:// www.morningcore.com](http://www.morningcore.com)

单芯片集成通信处理器、应用处理器、音视频编解码器单芯片多模融合 小尺寸、低功耗，业界领先的自组网，全功能集成，接口丰富，整机开发简单。



便携手持台

宸芯科技股份有限公司
Morningcore Holding Co., Ltd.

上海市浦东新区明月路 1258 号

☎ 13127900518
✉ xieyuzhu@morningcore.com
🌐 [http:// www.morningcore.com](http://www.morningcore.com)

便携手持台是现场应急指挥通信解决方案的核心设备。具有对现场图像、语音、数据进行采集、处理、传输等功能，适用于移动性覆盖、中继接力多跳传输、远距离覆盖等应用场景。具有体积小、重量轻、集成度高的特点，便于携带和快速部署。适合户外使用 增长续航 能用常用的支持 PD、QC 协议的充电宝充电。



砂石自动装袋机

秦皇岛优益创联特种车辆制造有限公司
Qinhuangdao UE Chuanglian Special Vehicle
Manufacturing Co., Ltd.

河北省秦皇岛市经济技术开发区腾飞路 11 号

☎ 0335-5302866

✉ qhduecl@163.com

🌐 <http://qhduecl.com>

砂石自动装袋机用于快速装填砂袋，加高加固堤防、抢筑子堤、管涌封堵等场景，模块化设计，一体化装载运输，定量装填，自动封包，大大降低抢险人员劳动强度。产品特点：1. 高度集成化：所有部件集成于模块箱中，方便转运，快速进入救援现场。2. 环境适应性强：作业不受风雨环境影响，环境适应性强。3. 上料方式多样性：可适应装载机、挖掘机、皮带输送机等多种设备上料。4. 人性化设计：模块箱内配备折叠座椅及风扇，保障操作人员舒适作业；配备场地照明灯，满足夜间抢险作业需求。选配包：设备预留选配装置接口。●可选装独立发电机组为设备提供动力源，减少对外接电源的依赖。●同时可选装自升降装置，无需辅助设备，即可自行装卸车。●模块箱长度仅 4.9 米，可选配 5.2 米以上载货汽车快速转运设备。



福山循环经济产业园全厂导视设计

上海西米目视化科技有限公司

SHANGHAI SIME VISUALIZATION TECHNOLOGY CO., LTD.

上海市长宁区中山西路 999 号华闻国际大厦 17 楼

☎ 021-5111-3235

✉ yong.jiang@bandari-mart.com

🌐 www.semimsh.com

西米原创设计展现科技、环保、生态理念，福山循环经济产业园以“云山珠水、环保明珠”为主题，标识造型的设计，运用了包豪斯建筑外立面的简易风格 + 云山珠水的人文元素，在严肃冷峻的工业园区增加了温度和情怀。目前西米目视化已经助力客户打造成为国内第一家以固体废弃物处理为主题的 3A 级旅游景区。



宝安能源生态园全厂导视设计

上海西米目视化科技有限公司

SHANGHAI SIME VISUALIZATION TECHNOLOGY CO., LTD.

上海市长宁区中山西路 999 号华闻国际大厦 17 楼

☎ 021-5111-3235

✉ yong.jiang@bandari-mart.com

🌐 www.semimsh.com

西米设计师捕捉创作路径，从集团品牌文化、垃圾处理历史、垃圾焚烧行业不同的角度挖掘，梳理寻找共同的视觉符号及规律，采用极简的设计方式，创造具有浓厚文化底蕴的印象视觉符号，助力客户成为中国首个垃圾处理历史博物馆。



湖北安耐吉化工厂全厂导视设计

上海西米目视化科技有限公司

SHANGHAI SIME VISUALIZATION TECHNOLOGY CO., LTD.

上海市长宁区中山西路 999 号华闻国际大厦 17 楼

☎ 021-5111-3235

✉ yong.jiang@bandari-mart.com

🌐 www.semimsh.com

标识造型的设计，西米运用了化工行业常用蓝色色调配合现场建筑物颜色造型，线条舒展流畅。使严肃冷峻的化工园区增加了温度和情怀。西米目视化选用符合环境的材质，安全和美观相结合的理念，提升客户工厂的整体形象。



D500 飞马智能航测 / 遥感 / 巡检 / 应急系统

深圳飞马机器人股份有限公司
Shenzhen Feima Robotics Co., Ltd.

深圳市南山区桃源街道学苑大道 1001 号南山智园 A4 栋 13 楼

☎ 13020032545
✉ marketing@feimarobotics.com
🌐 <https://www.feimarobotics.com/zhcn/moreInfo?contact=1>

D500 飞马智能航测 / 遥感 / 巡检 / 应急系统整机采用高强度 T700 碳纤一体式流线型设计，机身和电机均采用自吸散热结构，集成高精度差分 GNSS 板卡、TOF 传感器、毫米波雷达、视觉感知系统，核心传感器均冗余备份，行业应用更从容。



V500R 飞马智能安防 / 巡检 / 应急系统

深圳飞马机器人股份有限公司
Shenzhen Feima Robotics Co., Ltd.

深圳市南山区桃源街道学苑大道 1001 号南山智园 A4 栋 13 楼

☎ 13020032545
✉ marketing@feimarobotics.com
🌐 <https://www.feimarobotics.com/zhcn/moreInfo?contact=1>

V500R 纯电动垂直起降固定翼无人机系统是飞马机器人为应急、安防、巡检等行业应用量身打造的空中监视平台，标配三光吊舱、背负式便携地面站、手持控制终端，主打“机动灵活”、“高效巡检”、“轻巧便携”。飞机主材选用轻量化的凯夫拉 + PMI 复合材料，整机起飞重量仅 7.8kg，续航时间可达 150mins，机身平台主体结构采用模块化快拆与折叠设计，可有效减少组装步骤，提高作业效率。



特种应急电源 AC60P

深圳市德兰明海新能源股份有限公司
Shenzhen Poweroak Newener Co., Ltd.

广东省深圳市南山区西丽街道新围社区同沙路 168 号凯达尔集团中心大厦 1 号楼十九层

☎ 18688128232

✉ lanshi@poweroak.net

🌐 <https://bluetti.com/>

电芯类型: LiFePO 磷酸铁锂 电池容量: 504Wh 输出: 600W 净重: 9.1kg 尺寸: 290 x 205 x 234mm
循环次数: 3000+ (80%) 工作环境温度: -20° C~50° C 特点: 防水、防尘、防震。

铂陆帝 AC60P 是一款专为户外而生的可全天候工作的便携式户外电源, 600W 大功率交流输出, 内置 504wh 容量电池, 连接 2 台 B80P 扩容包最大可扩展至 2116Wh, 实现户外超强续航。其防水防尘等级为 IP65, 可轻松应对户外作业、恶劣环境用电需求, 外观精致小巧, 自带提手, 同时交流和直流多个输出口, 可“轻装上阵”快速响防灾应急救援等场景。



应急电源 KW1000

深圳市德兰明海新能源股份有限公司
Shenzhen Poweroak Newener Co., Ltd.

广东省深圳市南山区西丽街道新围社区同沙路 168 号凯达尔集团中心大厦 1 号楼十九层

☎ 18688128232

✉ lanshi@poweroak.net

🌐 <https://bluetti.com/>

电芯类型: LiFePO 磷酸铁锂 电池容量: 1008Wh 输出: 1000W 净重: 9.6kg 尺寸: 310 x 209.5 x 255.8mm 循环次数: 3500+ (80%) 工作环境温度: -20° C~50° C

铂陆帝 KW1000 是一款专为防灾应急设计的便携电源。KW1000 内置 1008Wh 电池, 可持续带载 1000W, 能覆盖基本电器的供电。45 分钟可充至 80%, 紧凑设计, 仅重 9.6kg, 可快速响应户外救援行动, 配备 2 个交流口、点烟头、USB-C, USB-C 的输出口, 可供多个设备同事供电。



应急电源 AC180P

深圳市德兰明海新能源股份有限公司
Shenzhen Poweroak Newener Co., Ltd.

广东省深圳市南山区西丽街道新围社区同沙路 168 号凯达尔集团中心大厦 1 号楼十九层

☎ 18688128232

✉ lanshi@poweroak.net

🌐 <https://bluetti.com/>

电芯类型: LiFePO4 磷酸铁锂 电池容量: 1440Wh 输出: 1800W 净重: 17kg 尺寸: 340 x 247 x 317mm 循环次数: 3500+ (80%) 工作环境温度: -20° C~50° C

铂陆帝 AC180P 是一款配备纯正弦波逆变器和磷酸铁锂电池的专业便携式户外电源。AC180P 可实现 1800W 高功率输出,能够带载几乎所有日常电器,内置 1440Wh 大容量,配备 2 个交流输出口,点烟头,USB-C1,USB-A,无线充输出口,可满足多个设备同时供电,1 小时可快速充电至 80%,迅速补电,可应对户外作业、应急救援等多种场景的用电需求。



VSN030 系列

深圳市瑞沃移动有限公司
Shenzhen Vewoe Mobile Co., Ltd.

广东省深圳市罗湖区粤海街道科苑路与北环大道首排琼宇路 10 号澳特科兴科学园 D 栋 10 层 1002

☎ 15602404199

✉ qiang.jiang@vewoe.com

🌐 <http://www.vewoe.com/>

VSN030 系列是支持点对点及点对多点的宽带自组网传输模块,有两个频段的型号可供选择。支持多种带宽分配、具有重量轻、体积适中、操作简单、低延时、功耗低、传输距离远等特点。操作简单易于上手,不用下载软件即可进入系统配置设备。用于中远距离复杂场景的视频及数据传输。



VMF050 系列

深圳市瑞沃移动有限公司

Shenzhen Vewoe Mobile Co., Ltd.

广东省深圳市罗湖区粤海街道科苑路与北环大道首排琼宇路
10 号澳特科兴科学园 D 栋 10 层 1002

☎ 15602404199

✉ qiang.jiang@vewoe.com

🌐 <http://www.vewoe.com/>

VMF050 系列是一款支持 MESH 组网，点对点，点对多点多种组网方式的传输模块。支持 600MHz, 1.3-1.4GHz, 1.7GHz 频段之间的跳频，单点最大 47Mbps 的数据带宽，智能选择频段（地面端和机载端分属两个不同的频段，实现诱骗干扰枪）。最大速度支持 1 马赫，强力抗干扰，自动跳频，MIMO 式制双发双收，解决飞机转向遮挡问题。同时支持多种带宽分配，支持远距离大码流的视频通讯、体积适中、传输延时低、功耗小，常用于复杂环境的中远距离视频传输、数据传输需求。



VSK0501537

深圳市瑞沃移动有限公司

Shenzhen Vewoe Mobile Co., Ltd.

广东省深圳市罗湖区粤海街道科苑路与北环大道首排琼宇路
10 号澳特科兴科学园 D 栋 10 层 1002

☎ 15602404199

✉ qiang.jiang@vewoe.com

🌐 <http://www.vewoe.com/>

VSK0501537 是一款星型自组网的数据传输设备。采用 J30 接口。系统架构扁平，操作简单，无需下载软件即可配置设备，支持多种带宽分配，采用扁平化系统架构设计，有效减少系统延时，提高系统传输能力，具有体积适中、传输数据大、延时低、功耗低、抗干扰能力强、传输距离远等特点。用于复杂场景的中远距离视频及数据传输。



多模融合卫星通信智能终端 YL-D1

深圳市宇隆移动互联网有限公司

Shenzhen Yulong Mobile Internet Co., Ltd.

深圳市南山区中山园路 9 号君翔大厦 B 栋 3H

☎ 13713939550

✉ yj001@myyear.com.cn

🌐 <https://www.yulongyidong.com>

宇隆移动依托自身在通信技术领域的深厚积淀和强大创新能力，致力于开发出能够应对极端环境、实现多模融合通信，且能适应各类严苛使用环境、确保链路一体，针对应急通讯场景，推出了满足“三断”等极端情况下的保底通信终端系列产品及可视化应急指挥调度系统整体解决方案。YL-D1 将 5G 高速无线通信、宽窄带 PDT/DMR 通信及北斗 / 天通卫星通信三模集于一体，是单一终端融合多种通信技术的领先型产品。配备内置大功率扬声器、可拆换电池、直观的旋钮式操作以及物理快捷键，在对应场景中能够保障符合传统对讲的使用体验，机身采用军工三防工艺设计，质量稳定坚固可靠耐用，搭配可视化音视频指挥调度系统，能够实现多维度的无线通信对讲图传及可视化应急指挥调度的技术应用。



双模融合集群通信智能终端 YL-T6

深圳市宇隆移动互联网有限公司

Shenzhen Yulong Mobile Internet Co., Ltd.

深圳市南山区中山园路 9 号君翔大厦 B 栋 3H

☎ 13713939550

✉ yj001@myyear.com.cn

🌐 <https://www.yulongyidong.com>

YL-T6 是深圳宇隆移动互联网有限公司研发的一款多功能型手持智能单兵，蕴含多项最新的设计理念，功能全面，性能可靠，具有自主知识产权，外观专利权等。不但支持最新的安卓智能操作系统，数码摄像，拍照，定位功能外，还新增了 4W 数模一体调频 DMR/PDT 对讲功能、列车接近预警、高压接近预警，具有大电池、大音量，按键灵活等特点，可广泛用于铁路、电网、石化、电厂、消防救援、森林防火、应急指挥等部门。整机集成了智能手机 + 调频对讲机 + 视音频记录仪和主动安全防护功能。



深圳市宇隆移动互联网有限公司
Shenzhen Yulong Mobile Internet Co., Ltd.

深圳市南山区中山园路 9 号君翔大厦 B 栋 3H

- ☎ 13713939550
- ✉ yj001@myyear.com.cn
- 🌐 <https://www.yulongyidong.com>

宇隆移动凭借自身在通信技术领域的深厚积累与强大创新实力，专注于开发可应对极端环境、达成多模融合通信，并能适应各类严苛使用条件、确保链路一体化的产品。针对应急通讯场景，推出了满足“三断”等极端状况下的保底通信终端系列产品以及可视化应急指挥调度系统整体解决方案。该产品将 5G 高速无线通信、宽窄带 PDT/DMR 通信以及北斗 / 天通卫星通信三种模式集于一体，属于单一终端融合多种通信技术的领先型产品。（YL-S1）内置大容量电池，具备一体化紧凑机身以及大尺寸触摸显示屏，在相应场景下能够确保快捷操作，实现信息直观呈现的使用体验。机身采用军工三防工艺设计，质量稳定、坚固可靠、耐用持久。搭配可视化音视频指挥调度系统，能够实现多维度的无线通信对讲图传及可视化应急指挥调度技术应用。



四川正诚石油技术开发有限公司
Sichuan Zhengcheng Petroleum Technology Development Co., Ltd.

四川省成都市新都区西南石油大学科技园大厦

- ☎ 13981883907
- ✉ 95408885@qq.com
- 🌐 <http://www.esczc.com/>

无线低功耗气体检测报警控制器 JH-20 可最多连接 32 台无线低功耗气体检测报警器 JH-81，JH-81 可以方便快捷地安装在任何需要监测的区域，通过无线连接与 JH-20 构成实时无线区域监测系统。JH-20 不仅可以通过 220V 交流电进行供电，也可以使用自带电池进行供电；JH-81 可以通过自带电池进行长时间的区域监测。整套系统无需架设线路，适用于钻井队或其它流动性较强的单位、部门。无线低功耗气体检测报警系统附带智能化管理软件，可以实现远程查看传感器状态，记录报警，故障信息等功能，方便远程监测。我方还提供现场航拍服务，为用户拍摄现场鸟瞰图，系统可以导入现场鸟瞰图并标注出用户安装的传感器位置，应急物资位置等信息，为安全生产做保障。系统还可以通过云端保存检测数据，防止数据丢失。



四川正诚石油技术开发有限公司
Sichuan Zhengcheng Petroleum Technology Development Co., Ltd.
四川省成都市新都区西南石油大学科技园大厦

☎ 13981883907
✉ 95408885@qq.com
🌐 <http://www.esczc.com/>

ESM-27 现场应急辅助决策系统通过两个硬件单元采集现场的气象数据（便携式环境检测单元），气体浓度、视频数据（多气体可视检测单元）并将数据实时无线回传，结合系统内置的危险化学品数据库，通过模拟软件计算，实时掌握气体扩散影响范围，以 GIS 地理信息为基础，实现应急资源查询、调配、灭火剂用量计算、事故状态模拟等功能，为指挥者在危化品事故救援中提供辅助决策。



四川正诚石油技术开发有限公司
Sichuan Zhengcheng Petroleum Technology Development Co., Ltd.
四川省成都市新都区西南石油大学科技园大厦

☎ 13981883907
✉ 95408885@qq.com
🌐 <http://www.esczc.com/>

JH-77 可燃气体报警器集成尖端智能技术，具备实时监测、声光报警、自动切阀和远程通知等功能，符合国标 15322.3 《工业及商业用便携式可燃气体探测器》技术要求，并获得国家发明专利。高精度传感器实时采集气体浓度，当检测到异常时，设备发出声光警报，自动切断电磁阀并控制机械手，迅速阻止危险扩散。通过物联网技术，系统能远程通知相关人员，确保及时调度和处理配备的智慧燃气 APP 和平台让用户实时查看设备状态、报警记录和历史数据，并通过大数据分析提供维护建议，实现精准管理。

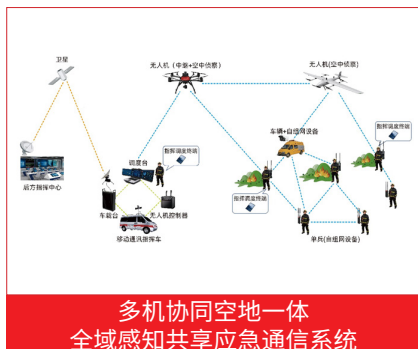

希诺麦田技术（深圳）有限公司

Sinomartin Technology (Shenzhen) Co., Ltd.

深圳市新安街道兴东社区 67 区高新奇产业园 3 层 C302

☎ 15323805449

✉ contact@sinomartin.com

🌐 http://sinomartin.com

系统以统一网络支持三大功能：多机协同控制，感知信息共享，可视化应急指挥通信，在断路、断网、断电极端环境下对最后“三公里”快速覆盖，实现音视频通信、灾情态势感知、信息共享，极大降低应急现场通信系统部署复杂度。满足各类“三断”环境下的应急指挥通信需求，例如森林消防、城市消防、抢险救援、边海防、电力巡检等。



希诺麦田技术（深圳）有限公司

Sinomartin Technology (Shenzhen) Co., Ltd.

深圳市新安街道兴东社区 67 区高新奇产业园 3 层 C302

☎ 15323805449

✉ contact@sinomartin.com

🌐 http://sinomartin.com

希诺麦田无人机图数一体传输及自组网通信方案能够以更轻量化的形态、更低的作业成本、更灵活的安装、更普适的机型范围适配全类型的应急无人机，并有效解决无人机应急通信诸多棘手问题。同时，地面端配备与机载通信载荷功能相适配的地面智能移动通信基站（根据实际场景选配自组网地面端模块，或车载式、背负式、手持式自组网电台及多媒体调度台、调度平板等智能终端设备），构成空地一体全域感知应急可视化指挥通信系统。



实时重建软件 瞰景 Smart3D RM3D

瞰景科技发展（上海）有限公司
Soarscape Technology Development (Shanghai) Co., Ltd.

上海市青浦区高光路 215 号 3 栋 2 层

☎ 021-60292307
✉ support@soarscape.com
🌐 <https://www.soarscape.com/>

瞰景实时二三维建模系统 KRMS 包括实时二维建模软件 RM2D、实时三维建模软件 RM3D 和瞰景 KWSmini 高性能集群建模一体机，可实现灾害现场快速三维态势感知，支持现场物联感知数据接入、智能标会、三维测量、空间分析等功能。采集目标区域高清视频图像数据，配合地面便携三维建模设备，具备现场边飞边建的快速三维重建功能，极大提升应急救援的作业效率。



KWSmini

瞰景科技发展（上海）有限公司
Soarscape Technology Development (Shanghai) Co., Ltd.

上海市青浦区高光路 215 号 3 栋 2 层

☎ 021-60292307
✉ support@soarscape.com
🌐 <https://www.soarscape.com/>

瞰景实时二三维建模系统 KRMS 包括实时二维建模软件 RM2D、实时三维建模软件 RM3D 和瞰景 KWSmini 高性能集群建模一体机，可实现灾害现场快速三维态势感知，支持现场物联感知数据接入、智能标会、三维测量、空间分析等功能。采集目标区域高清视频图像数据，配合地面便携三维建模设备，具备现场边飞边建的快速三维重建功能，极大提升应急救援的作业效率。



宽窄融合一体化站

阳光凯讯 (北京) 科技股份有限公司
SUNKAISENS (BEIJING) TECHNOLOGY CO., LTD.

北京市丰台区航丰路 9 号 6 层

☎ 021-60292307
✉ support@soarscape.com
🌐 <https://www.soarscape.com/>

宽窄融合一体化站采用统一架构设计，将宽带基站、窄带基站、自组网、5G 核心网、IMS 系统等深度集成，支持固定、车载等多种部署方式，能够实现 5G 与集群波形下的用户统一管理、业务统一调度、网络统一运维、服务统一保障，可针对应急通信保障、机动伴随通联、重大活动安保等多种场景，快速构建宽窄融合接入、节点动态互联、多类业务互补的宽窄融合通信网络，满足客户应急通信保障需求。



全网通一体化站

阳光凯讯 (北京) 科技股份有限公司
SUNKAISENS (BEIJING) TECHNOLOGY CO., LTD.

北京市丰台区航丰路 9 号 6 层

☎ 021-60292307
✉ support@soarscape.com
🌐 <https://www.soarscape.com/>

全网通一体化站高度集成无线射频、基带处理和自组网等功能单元，具有体积小、重量轻、容量大、覆盖广、部署开通便捷等特点，适合车载、升空、携行等承载方式，可用于运营商网络延伸覆盖使用场景。支持国内四家运营商 1.8GHz 频段全频覆盖，支持 LTE 和 NR 双模，与运营商网络互通后，可以实现任意终端在灾区移动信号覆盖区域的漫游。



车载台

苏州迈实信息技术有限公司

Suzhou Mesh Information Technology Co., LTD.

江苏省苏州市经济技术开发区四海路 11 号科创园

☎ 13910228768

✉ 13910228768@139.com

🌐 <http://www.suzhoumesh.com/>

输出频率 340MHz,580MHz,1400MHz,1800MHz 可定制 输出功率 2W/5W/10W/20W 可定制 物理带宽 5MHz/10MHz/20MHz/40MHz 数据速率 最大 100Mbps 双天线 N 型 支持 MIMO 模式 以太网接口 1000BaseT RJ45 WiFi 接口 2.4+5.8G 视频接口 输入: BNC/SDI/HDMI 视频输出 BNC/HDMI/VGA/SDI 视频编码 H.264/H.265 帧率可配 视频分辨率 D1/720p/1080p/2K/4K 音频输入输出 3.5mm 双声道 定位接口 北斗 /GPS SMA 接口 设备体积 标准 1U 适用于车载或室内机柜使用。



无人机挂载台

苏州迈实信息技术有限公司

Suzhou Mesh Information Technology Co., LTD.

江苏省苏州市经济技术开发区四海路 11 号科创园

☎ 13910228768

✉ 13910228768@139.com

🌐 <http://www.suzhoumesh.com/>

输出频率 340MHz,580MHz,1400MHz,1800MHz 可定制 输出功率 2W/5W/10W 可定制 物理带宽 5MHz/10MHz/20MHz/40MHz 数据速率 最大 100Mbps 调制方式 MIMO-OFDM, BPSK,QPSK,16QAM,64QAM 接收灵敏度 $\leq -97\text{dBm}$ 双天线 N 型 支持 MIMO 模式 以太网接口 1000BaseT RJ45 WiFi 接口 2.4+5.8G IP 数据交换 全 IP 业务透传 IP 地址分配 动态 DHCP/ 固定 IP 加密算法 AES128 或 AES256 直流输入 15V/Type-C 供电 设备体积 90*60*40mm 设备重量 0.35 公斤 防护等级 IP67 适配大疆 M300, M350 等机型。



便携背负台

苏州迈实信息技术有限公司

Suzhou Mesh Information Technology Co., LTD.

江苏省苏州市经济技术开发区四海路 11 号科创园

☎ 13910228768

✉ 13910228768@139.com

🌐 <http://www.suzhoumesh.com/>

输出频率 340MHz,580MHz,1400MHz,1800MHz 可定制 输出功率 1W/2W/4W 可定制物理带宽 5MHz/10MHz/20MHz/40MHz 数据速率 最大 100Mbps 双天线 N 型 支持 MIMO 模式 公网接入 4G/5G 转接通道 以太网接口 1000BaseT RJ45 WiFi 接口 2.4+5.8G 蓝牙接口 蓝牙 5.0 视频接口 输入 HDMI 视频编码 H.264/H.265 帧率可配 视频分辨率 D1/720p/1080p/2K/4K 音频输入输出 3.5mm 双声道 定位接口 北斗/GPS SMA 接口 设备体积 175*155*70mm 防护等级 IP67 适用于单兵背负或便携室外架设。



融合通信平台

鼎桥通信技术有限公司

TD Tech

四川省成都市高新区天华二路 219 号 C 区 3 栋

☎ +86 02863906008

✉ zesen.su@td-tech.com

🌐 <https://www.td-tech.com>

近年来，在面对各种应急突发事件，应急管理部门需要建立应急事故响应指挥体系，以便快速、高效应对各种应急事故。同时，应急部门在面对突发事件的过程中，必须借助先进的通信手段，将现场的实际情况回传到指挥中心。鼎桥充分发挥在行业通信、宽带专网等方面的优势，推出了 ICP（Integrated Command and Control Platform）融合通信平台。该平台通过与各类通信指挥系统进行信息交互，解决当前各通信系统相互独立，指挥协同效率低，无法精准指挥的问题，进而能够最大化地实现通信、信息和指挥业务的真正融合，实现日常预防和应急反应的紧密结合。通过 ICP 系统，指挥中心能及时掌握全局的状况，准确地了解现场态势，进行统一的指挥调度，提升应急救援指挥的效率，进一步提升应急管理部门在应对自然灾害事件及安全生产事故时的处置效率，加快救灾保障，降低救灾损失。



应急救援卫星终端

鼎桥通信技术有限公司
TD Tech

四川省成都市高新区天华二路 219 号 C 区 3 栋

+86 02863906008
zesen.su@td-tech.com
<https://www.td-tech.com>

鼎桥基于 HUAWEI Mate 60 系列定制的应急救援卫星终端（简称应急通），以其卓越的卫星通信、北斗短报文、单北斗定位等功能，助力应急救援安全、高效。Mate 60 Pro 支持卫星通话，Mate 60 支持双向北斗卫星消息，在公网无覆盖或中断时，一线人员可实时联系救援中心，并通过卫星消息传递位置信息，实时显示在指挥大屏上。集群终端和便携站支持现场组网功能，实现救援现场语音、视频、数据的连通。应急通还支持单北斗定位功能，仅用北斗系统信号进行捕获、跟踪和解算，从而确保定位信息的准确性和安全性。此外，应急通还具备安全可信隔离环境和多方位安全保障，为政企用户提供安全、可靠的移动办公解决方案。



MiniRapid 应急通信指挥小站

鼎桥通信技术有限公司
TD Tech

四川省成都市高新区天华二路 219 号 C 区 3 栋

+86 02863906008
zesen.su@td-tech.com
<https://www.td-tech.com>

针对应急抢险救援、公共安全保障等场景推出的端到端整体解决方案。能够协同公网、卫星、mesh 等多种回传方式，为任务现场提供集群调度、数据传输、视频监控等通信业务，实现后方指挥中心可视化，前后协同，助力科学决策。支持 4G、5G，5G 兼容公专网频段，支持公网手机和专业终端接入。业务丰富，功能强大：支持语音、视频、短彩信、调度等功能。灵活轻便，快速部署：断网、断电、断路情况下，可通过背负、车载等方式快速深入现场，恢复无线通信网络。现场指挥，可视调度：可就近建立现场指挥部，视频实时回传分发。前后协同，提高效率：现场信息回传至后方指挥中心，解决现场与后方指挥中心的协同问题，提高后方指挥决策的效率。高度集成，安全可靠：调度机、核心网、基站一体化集成。



手持式红外拉曼光谱二合一分析仪 Gemini

赛默飞世尔科技（中国）有限公司
Thermo Fisher Scientific (China) Co., Ltd.

上海市浦东新区金科路 2517 号中国芯科技园 A 幢

- ☎ 4006505118
- ✉ sales.cad@thermofisher.com
- 🌐 <https://www.thermofisher.cn/cn/zh/home.html>

Gemini 基于红外和拉曼技术在现场快速鉴别未知固体、液体的化学成分，快速判断物质的化学属性及其危害性，并指导应急处置措施。

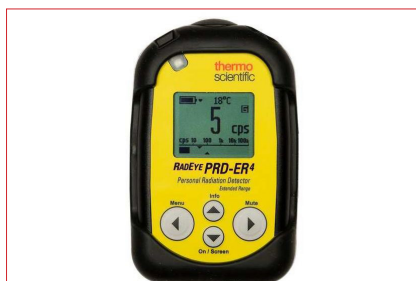

便携式高灵敏辐射测量仪 RadEye PRD-ER4

赛默飞世尔科技（中国）有限公司
Thermo Fisher Scientific (China) Co., Ltd.

上海市浦东新区金科路 2517 号中国芯科技园 A 幢

- ☎ 4006505118
- ✉ sales.cad@thermofisher.com
- 🌐 <https://www.thermofisher.cn/cn/zh/home.html>

RadEye PRD-ER4 便携式高灵敏辐射测量仪主要用于测量 X、 γ 及中子辐射，采用了 Thermo 的专利天然本底扣除技术 (NBR)，灵敏度比电子个人剂量计好 5000~100000 倍，适用于放射源的搜寻和定位，可用于应急、边防、海关、反恐、安全保卫等领域。



环境级 X/ γ 剂量率仪 FH 40G NBR

赛默飞世尔科技（中国）有限公司
Thermo Fisher Scientific (China) Co., Ltd.

上海市浦东新区金科路 2517 号中国芯科技园 A 幢

- ☎ 4006505118
- ✉ sales.cad@thermofisher.com
- 🌐 <https://www.thermofisher.cn/cn/zh/home.html>

FH40G NBR 便携式环境级 X、 γ 剂量率仪，主要用于用于测量环境 X- γ 辐射剂量率、人工和天然放射性核素甄别、辐射源的搜寻功能及核辐射事故、事件现场远距离辐射污染测。



武汉天际航信息科技股份有限公司

Wuhan TJH Information Technologies INC., LTD.

武汉市东湖高新技术开发区大学园路武汉大学科技园二路宏业楼一楼

☎ 027-87980130

✉ marketing@whulabs.com

🌐 www.whulabs.com

天际航应急处理工具箱面向各类应急场景中“极速响应、智能感知”的需求，基于北斗定位信息网络，可实现应急现场实时建模，建立起现场综合态势一张图，并配备AI算法，能够对现场地物进行智能分类、对移动目标进行定位追踪，即时完成现场的智能感知、AR可视化决策分析，极大提升了应急行业用户的快速响应能力和工作效率，为城市消防、交通事故现场、自然灾害救援、森林火灾预防等众多领域提供强有力后盾。

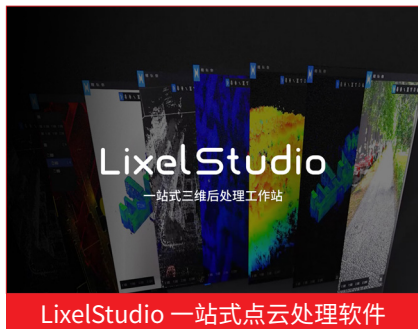

深圳市其域创新科技有限公司

XGRIDS LIMITED CO., LTD.

深圳市南山区深圳国际创新谷 1 栋 B 座

☎ 0755-86548235

✉ enterprise@xgrids.com

🌐 https://xgrids.cn/

LixelStudio 是其域创新基于空间智能算法推出的一站式三维点云处理软件，提供点云数据的查看、编辑、处理及行业插件，通过 AI 能力提升数据处理质效，带来突破性的三维数据生产力。



深圳市其域创新科技有限公司
XGRIDS LIMITED CO., LTD.

深圳市南山区深圳国际创新谷 1 栋 B 座

☎ 0755-86548235

✉ enterprise@xgrids.com

🌐 <https://xgrids.cn/>

凌巡 Lixel Sky S1，是其域创新推出的多源感知应急测绘设备。一体集成视觉、激光、红外、惯导等感知模块，面向制图、搜救、指挥、评估等应急阶段，提供多源数据采集、实时建模、AI 识别、异地同步及多机协同等功能，为应急现场绘制“第一张三维地图”。



北京小鱼易连科技有限公司
XYLink

北京市朝阳区霞光里 18 号佳程广场 B 座 15 层 AEF 室

☎ 400-900-3567

✉ sales@xylink.com

🌐 <https://www.xylink.com/>

无所不融的视频能力中台，打造高安全融合视频调度底座，融合开放，功能丰富：“SVC+AVC”双引擎架构，视频会议、监控、数据、语音等全融合调度，支持双引擎硬件 MCU、全栈视频会议终端、指挥车、无人机、单兵、执法仪、移动端等多设备接入能力，满足各单位实时联动，统一调度。分区自治，跨云互通：支持加密互联网专有云、多网融合专有云、分区专有云等部署方式，具备多网接入、多云融合能力，适配不同应急调度需求。超大容量，弹性扩展：高可用架构设计和分布式集群化部署，平台容量无制约，支持万方超大并发，弹性扩容、按需扩展。信创国产化，安全可靠：掌握自主核心技术，兼容各类国产 CPU、操作系统和数据库，适配信创解决方案，安全可靠。自动部署，智能运维：统一管理平台，自动化后台巡检，视频与数据可视化，管理便捷，降低运维成本。



北京小鱼易连科技有限公司
XYLink

北京市朝阳区霞光里 18 号佳程广场 B 座 15 层 AEF 室

☎ 400-900-3567

✉ sales@xylink.com

🌐 <https://www.xylink.com/>

可移动便携式应急指挥终端，户外应急通讯尖兵 灵活移动，实时接入：具备 4G/5G LTE、双频 Wi-Fi 接入能力，内置电池可支持 3 小时视频通话，无需外接网线、电源即可独立工作，实现灵活的移动接入，满足户外应急场景的视频接入需求。集成设计，极简操作：集多模块视讯功能于一身，机身小巧便携，即开即用、触屏操作，交互简单；一键呼叫，三秒面对面。性能拓展，应用无限：可外接 4K 云台摄像机、全向麦克风、电视大屏扩展显示，带来优异视频体验。先进算法，高清体验：采用专业的音视频编解码处理芯片，支持 SVC 柔性编解码算法，适应各种网络接入要求，无需专网专线，即可达到高清音视频效果。全网适应，稳定保障：H.264、H.265 柔性编解码算法，超强网络适应性，有效保障会议稳定流畅。



北京小鱼易连科技有限公司
XYLink

北京市朝阳区霞光里 18 号佳程广场 B 座 15 层 AEF 室

☎ 400-900-3567

✉ sales@xylink.com

🌐 <https://www.xylink.com/>

新一代指挥中心核心设备，指挥调度场景的视讯优解方案，极致高清，逼真呈现：支持 4K 超高清全动态视频解码输出，远程场景逼真呈现。海量画面，任意组合：海量画面超清显示，多形态终端无缝融合。融合互通，实时调度：高清会场、视频监控、单兵、无人机等多种画面实时输出显示，并对各画面进行实时监控、统一调度，掌控会议全局。灵活部署，统一管理：图形化的预案管理，可任意切换预案满足不同需求，保证视频指挥调度有序进行。安全可靠，稳定运行：采用国密 SM4 加密算法，支持多种加密方式，保证系统安全。全网接入，超强适应：支持 SVC 柔性编解码算法，实现超强的网络适应能力，视频流畅、不花屏。



G330S VOCs 气体检漏红外热像仪

浙江红相科技股份有限公司

Zhejiang ULIRVISION Technology Co., Ltd.

浙江杭州市滨江区火炬大道 581 号三维大厦 C 座 8-9-10-17 层

☎ 13516876509

✉ dinghanbo@ulirvision.com

🌐 <https://www.ulirvision.com/>

VOCs 光学气体成像热像仪是一种非接触式 VOCs 气体检漏仪器，它能够快速扫描 VOCs 天然气管道和设备，以热图像方式实时、直观定位 VOCs 气体泄漏点并精确测温，实现 VOCs 天然气管道和设备远距离快速检测。



红外单目望远镜 FL 系列

浙江红相科技股份有限公司

Zhejiang ULIRVISION Technology Co., Ltd.

浙江杭州市滨江区火炬大道 581 号三维大厦 C 座 8-9-10-17 层

☎ 13516876509

✉ dinghanbo@ulirvision.com

🌐 <https://www.ulirvision.com/>

户外单目望远镜 Foresight-LRF 系列外观小而精悍，口袋设计轻巧便携，操作简单，应用场景广泛。该系列产品采用 12μm 高性能非制冷红外探测器，NETD < 25mk，激光测距达 1200 米，细节增强算法可针对场景自动优化调整，成像清晰、观感舒适，具有自动防灼伤保护功能，搭配超长续航，能清晰地可视化热源，是搜救行动的重要工具。



消防热像仪 HRYXBSZ-384-ULZ3

浙江红相科技股份有限公司

Zhejiang ULIRVISION Technology Co., Ltd.

浙江杭州市滨江区火炬大道 581 号三维大厦 C 座 8-9-10-17 层

☎ 13516876509

✉ dinghanbo@ulirvision.com

🌐 <https://www.ulirvision.com/>

在消防救援的紧急关头，消防热像仪能为您提供全面的场景视图—从火灾现场内部、外部和上方，有助于您透过烟雾监测火势，以便您快速计划任务、定位热点、挽救生命。

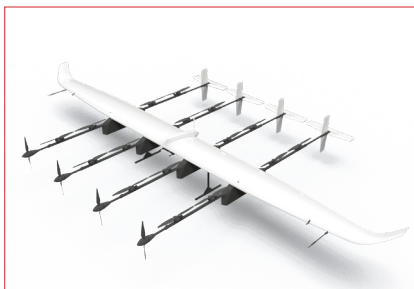

E40 运载型电动垂直起降固定翼无人机

中山福昆航空科技有限公司
Zhongshan Fcourier Aviation Technology Co., Ltd.

广东省中山市坦洲镇晓阳路 7 号 B 栋 101

☎ 18062889955
✉ sales@fcourier.com
🌐 <https://fcourier.com/>

E40 是福昆航空自主研发的运载型电动垂直起降固定翼无人机。该机型海平面附近最大载重能力达 50 公斤，可在 5000 米海拔地区正常起降，实用升限达 7000 米，满载航程超过 100 公里。E40 可进行物资运输、空中抛投、设备挂飞等作业，目前已在部分高原、山地、海岛等地面交通不便的地区执行常态化物资保障运输任务。



SPACCOM X3 Pro 3D 激光扫描仪

众趣（北京）科技有限公司
Zhongqu (Beijing) Technology Co., Ltd.

北京市朝阳区安定路 33 号化信大厦 A 座 16 层

☎ 400-779-7900
✉ market@3dnest.cn
🌐 <https://www.xylink.com/>

SPACCOM X3 Pro 搭载高精度激光雷达和 1 英寸 CMOS 彩色镜头，有效测距 70m，精度 10mm，快速扫描生成点云数据文件并实现自动化三维建模，适用于案情复杂的针对消防火调、爆炸案件、公安刑侦等重大事件，实现现场的快速智能重建。



GH960S 双模专网对讲机

中兴通讯股份有限公司
ZTE

深圳市南山区高新技术产业园科技南路中兴通讯大厦

☎ 13911753083

✉ zhang.zhiming1@zte.com.cn

🌐 <https://www.zte.com.cn/china/>

智能双模，专业标杆，支持 PDT 数字集群和 eChat 公网集群，双模一号，自动切换。智能交互，流畅体验 深度定制，极速响应，快速上手，安全可靠。小巧便携，超群握感，小巧灵动，握持舒适，便携易用。IP68 防护，军标品质，严格遵循专业对讲机设计要求，满足各种恶劣条件下从容应对。持久续航，无惧低温 高容量电池，持久续航，可选低温电池，不惧严寒。



应急指挥视频调度系统

中兴通讯股份有限公司
ZTE

深圳市南山区高新技术产业园科技南路中兴通讯大厦

☎ 13911753083

✉ zhang.zhiming1@zte.com.cn

🌐 <https://www.zte.com.cn/china/>

部署在应急指挥视频调度系统的一体式终端，采用国产操作系统、音视频编解码单元、CPU 处理单元、电源模块、视频输入输出芯片等主要元器件；采用一体化集成设计，内置 4K 摄像头、多阵列麦克风、高功率扬声器、超高性能编解码器等，融合 4K 超高清视频会议、协作会议、多屏共享、电子白板、OPS 电脑等丰富功能；支持通用标准协议和领先的音视频编解码协议，支持 SVC&AVC 融合会议，拥有超强兼容互通性能；支持远距离拾音，可根据声源 + 人脸实现发言人 C 位追踪，4K 触控屏支持超低时延书写及多人同写，书写内容扫码带走；支持丰富的音视频接口，Android 和 Windows 双系统一键切换，同时系统生态开放，适配中兴商城海量办公软件，一键下载轻松安装，配套落地支架 / 挂墙支架，可选 65 寸 / 86 寸，覆盖应急行业等丰富的会议场景，为用户提供极致的视频协作体验。



大型无直升机应急通信平台

中兴通讯股份有限公司
ZTE

深圳市南山区高新技术产业园科技南路中兴通讯大厦

☎ 13911753083

✉ zhang.zhiming1@zte.com.cn

🌐 <https://www.zte.com.cn/china/>

无人直升机应急通信平台搭载三光吊舱、公网基站、PDT 集群基站、宽带自组网与卫星通信等功能载荷。战时飞抵灾区上空，侦察灾情，传送视屏和图片数据：打通空中通信链路，为救援队伍、受灾群众提供稳定的通信服务，为指挥决策者提供数据依据。平时应急通信平台可以进行侦察任务，对森林、海岸线等进行低空巡航侦察预警。灭火弹投放装置可以对发现火灾的地方进行投放，消灭火情、控制火势、森林灭火。

使用场景

1、地质灾害

地震、崩塌、滑坡、泥石流发生后，灾区可能面临断网、断电、断路的“三断”情况，对灾区进行勘察回传灾区画面和视频，提供公网通信保障。

2、暴雨洪涝

暴雨引发洪水，通信设施被淹没、损坏，道路被冲垮。可以在灾区上空提供稳定的通信服务，确保抢险救灾工作的顺利进行。

3、森林草原火灾

森林火灾、草原火灾往往发生在偏远地区，地面基站难以覆盖到受灾区域。为消防救援队伍提供可靠的通信服务，侦察灾情回传视频，通过后台的分析进行预警。

4、应急搜救

在搜救和应急中，机载 PDT 基站可以提供大范围的无线通信覆盖，为海上搜救团队提供及时的支援和信息共享。

5、物资投送

大型无人直升机 200 公斤载荷能力可用于地震、滑坡、崩塌等地质灾害，暴雨洪涝灾害、森林草原火灾等自然灾害现场的物资投送，特别是针对孤岛或救援人员难以突进区域的必要生活医疗等应急物资保障。

HY600 大型无直升机应急通信平台经历参加了在 2022 年 9 月广东清远、2023 年 730 北京门头沟、2023 年 12 月甘肃积石山、2024 年 4 月广东韶关，2024 年 8 月辽宁葫芦岛、2024 年 9 月海南等实战救灾场景经历了考验，平台性能稳定成熟。



02

应急救援处置类

生命救护类





自动体外除颤仪

深圳市安保医疗科技股份有限公司
Ambulanc (Shenzhen) Tech Co., Ltd.

深圳市南山区高新技术产业园科技南路中兴通讯大厦

☎ 13510413047

✉ heziqi@amoulmed.com

🌐 <https://www.amoulmed.com/>

安保医疗全新系列的 AED 产品，设计灵感源于广受欢迎的大黄蜂形象，这一灵感不仅让产品外观充满科技感与力量感。产品外观采用了硬核设计风格，线条流畅且充满力量感，犹如大黄蜂那独特的身形，既展示了 AED 设备的速度，也彰显了其强大的可靠性。AED 设备的核心在于其性能与安全性。因此，我们更注重产品的内在品质。全新系列的 AED 产品严格遵循国家及行业标准，确保在关键时刻能够稳定、高效地工作，为抢救生命赢得宝贵时间。全新系列 AED 设备不仅具备自动监测患者心律并施以电击，使心脏恢复正常运作的先进功能，而且特别注重便携性设计，以满足救援过程中的快速响应需求。



心肺复苏机

深圳市安保医疗科技股份有限公司
Ambulanc (Shenzhen) Tech Co., Ltd.

深圳市南山区高新技术产业园科技南路中兴通讯大厦

☎ 13510413047

✉ heziqi@amoulmed.com

🌐 <https://www.amoulmed.com/>

电动电控型心肺复苏机，无需依赖气源；标配 2 块电池，超长续航时间；支持在线充电；工作过程中更换任意一电池按压不中断，可满足临床长时间抢救。采用开放式双支臂点式按压，按压除颤可同步进行，标配负压吸盘，对胸腔具有提拉作用，可增加病人回心血量，提高抢救效率。具备心肺复苏质量监测：1. 配备呼末二氧化碳，实时反馈抢救效果；2. 可通过无线数据传输功能；3. APP 查看监测数据（按压深度、按压频率、CCF 值、抢救时间，中断时间、按压时间、按压曲线、回弹趋势图等）；4. 病例数据储存、事件日志可导出用于案例讨论分析；可与安保同品牌呼吸机，解决通气问题。可与安保除颤监护仪联动，按压除颤同步化。

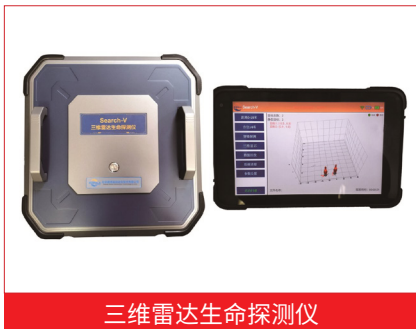

三维雷达生命探测仪

北京盛博蓝自动化技术有限公司
Beijing Shengbolan Automation Technology Co., Ltd.

北京市丰台区新华国际中心 B 座 403

☎ 18601200109
✉ bjsbl_sale@163.com
🌐 <https://www.sblzdh.com/>

Search-V 三维雷达是一款超宽带雷达，它采用先进的雷达技术，具有优异的穿透能力和智能判决能力，具有探测手段先进、反应灵敏度高、准确性高等特点，使用方便。广泛应用于公安反恐、人质解救、军事巷战等紧急救援现场快速搜索目标的任务需求。可快速搜索非金属墙壁或障碍物后方的人员活动情况，可对人员的位置进行实时定位，同时可识别人体目标的高度、姿态（站立或蹲下）等更加丰富的环境感知信息，具备更加广泛的应用场景。



音视频生命探测仪

北京盛博蓝自动化技术有限公司
Beijing Shengbolan Automation Technology Co., Ltd.

北京市丰台区新华国际中心 B 座 403

☎ 18601200109
✉ bjsbl_sale@163.com
🌐 <https://www.sblzdh.com/>

音视频生命探测仪能够使救援人员看到被埋在废墟下的被困者，并与之交流。视频生命探测仪深受世界各国救援队欢迎，可以侦测埋困在废墟中的受难者，可以提供清晰的通话和视频功能。同时这些图像和声音可以通过无线接收端传输给后方的指挥机构。适于在消防、地震、轰炸以及建筑物内爆炸（由气体引起或者其他意图引起）后的救援工作。配有 4 种探头，应用于不同环境：360°旋转视频探头、红外热成像对讲探头、水下专用探头、蛇眼探头。主机支持四路探头同时工作，四种探头可随时切换，即可同时显示也可切换至三路、二路乃至独立显示，提供 12 种分屏模式可供选择。



自动体外除颤仪器 AED

广东科美思医用仪器有限公司
CMICS Medical Instrument Co., Ltd.

广东省惠州市仲恺高新技术开发区 14 号

☎ 13901044741
✉ info@cmics.com.cn
🌐 <http://www.cmics.com.cn>

AED 是自动体外除颤器的英文缩写。它是一种便携式医疗设备，可以自动分析与判断、识别可电击心脏节律（心室颤动或无脉性室性心动过速），自动充电，通过简单的语音提示和屏幕动画操作提示，电击终止致命性心律失常，从而使心脏恢复正常跳动，挽救生命。



12 道数字心电图机

广东科美思医用仪器有限公司
CMICS Medical Instrument Co., Ltd.

广东省惠州市仲恺高新技术开发区 14 号

☎ 13901044741
✉ info@cmics.com.cn
🌐 <http://www.cmics.com.cn>

12 道数字心电图机避免了常规心电图可能会对后壁和右室心肌梗死造成的漏诊或误诊，可同步呈现心脏右室、正右壁心脏搏动变化情况。能覆盖心肌各面，实现对心脏整个层面全方位、立体呈现，精准记录某一瞬间的变化，借以判断是否存在异常情形，更好、更全面的做出心肌梗死的初步定位诊断，为心梗病人节省诊断时间，为临床医生提供更准确的治疗依据，更好的指导诊疗及判断预后。



多参数监护仪

广东科美思医用仪器有限公司
CMICS Medical Instrument Co., Ltd.

广东省惠州市仲恺高新技术开发区 14 号

☎ 13901044741
✉ info@cmics.com.cn
🌐 <http://www.cmics.com.cn>

多参数监护仪 PM-200A 是一种用于监测患者生命体征的医疗设备，用于监测患者的生命体征和病情变化。该监护仪可以同时监测患者的多个生命体征参数，包括心率、血氧饱和度、呼吸频率、体温和血压等，可以广泛应用于各个医疗科室。为医护人员对患者的全面了解，帮助他们及时发现异常情况并采取相应的治疗措施。



智能急救站

福建天元通信科技有限公司
Fujian Tianyuan Communication Technology Co., Ltd.

福建省福州市仓山区

☎ 13313771222
✉ 13313771222@189.cn
🌐 <https://www.fjtytx.com>

智能门锁、视频监控、人脸识别、短信验证、微信认证、急救地图、导航、SOS p 平救、急救课堂、用户管理、归借管理、物资管理、角色管理、广告管理 节目编排、运维管理、内容管理、培训管理、数据管理、产品管理、工单处理等。



雷达生命探测仪

江苏军创特种装备有限公司
Jiangsu Junchuang Special Equipment Co., Ltd.

徐州丰县开发区智能产业园 B 栋

- ☎ 13311008969
- ✉ 272548132@qq.com
- 🌐 <http://www.jsjc110.com>

雷达生命探测仪是一款结合 UWB 雷达技术和生物医学工程技术的 UWB 脉冲体制的超宽带雷达，主要由雷达主机和智能终端组成，利用电磁波的反射原理，基于人体运动、呼吸心跳等微弱运动在雷达回波上产生的时域多普勒效应，来分析判断封闭区域、不可视区域内有无存活生命体，并通过算法计算出其具体位置信息，把测试信息显示于终端设备上。



音视频生命探测仪

江苏军创特种装备有限公司
Jiangsu Junchuang Special Equipment Co., Ltd.

徐州丰县开发区智能产业园 B 栋

- ☎ 13311008969
- ✉ 272548132@qq.com
- 🌐 <http://www.jsjc110.com>

音视频生命探测仪是一款集高清视频录制、音频采集与红外热成像技术于一体的探测设备。能够在黑暗、烟雾、废墟等复杂环境中，通过捕捉人体散发的红外辐射，快速定位并显示被困人员的位置，同时辅以音视频记录功能，为应急救援人员提供直观、准确的现场信息。



上海博化安防设备有限公司
Shanghai Bohua Security Equipment Co., Ltd.

上海市松江区泗泾镇陈泾路 661 号 13 号楼

☎ 18930744622
✉ 2806481620@qq.com
🌐 <http://www.bohuasafe.com/>

电伴热洗眼器，适用于气温低于零摄氏度的环境中，通过设备内部的伴热带对设备管道进行伴热，保证管道内的水温不低于 0 摄氏度，从而避免管道结冰设备无法使用的情况。该款设备外壳采用 ABS 材质，独特的分段式可拆卸设计，使得外壳便于拆卸，方便维修维护。外壳具有抗 UV、防老化、阻燃等特性。洗眼器冲淋采用 360 度旋转设计，出水范围更广，出水密度更大，冲洗效果更佳。牛角弯采用双面可调节设计，可保证两个喷头的出水更一致；采用固定式软胶防尘罩，不易丢失，且能够保护眼睛不受二次伤害。



上海博化安防设备有限公司
Shanghai Bohua Security Equipment Co., Ltd.

上海市松江区泗泾镇陈泾路 661 号 13 号楼

☎ 18930744622
✉ 2806481620@qq.com
🌐 <http://www.bohuasafe.com/>

复合式洗眼器采用正宗不锈钢材料，防腐能力更强。冲淋使用 360 度旋转花洒，出水密度更大，冲洗效果更佳。可调节牛角弯，可有效保证两侧洗眼喷头出水高度一致。固定式软胶防尘罩，不易丢失，不易造成二次伤害。两片式球阀可有效保障洗眼器的出水流量达到要求。整体采用高亮光抛光工艺，外观更加精美。



上海博化安防设备有限公司
Shanghai Bohua Security Equipment Co., Ltd.

上海市松江区泗泾镇陈泾路 661 号 13 号楼

☎ 18930744622
✉ 2806481620@qq.com
🌐 <http://www.bohuasafe.com/>

紧急冲淋洗眼房，适用于对环境要求较高的室内场所，如洁净室等。洗眼房采用承插式结构，不漏水。洗眼房内部采用三道加强措施，结构更加稳固。整体采用无焊缝技术，外观简洁美观。积水盘采用漏斗式斜坡结构，排水更干净。洗眼房可安装提升泵，用于顶部排水环境。洗眼房设计挡水板、防溅垫等，避免洗眼房门与门槛间隙漏水。



汕头市超声仪器研究所股份有限公司
Shantou Institute Of Ultrasonic Instruments Co., Ltd.

广东省汕头市金平区金砂路 77 号

☎ 13902217556
✉ lzx@siui.com
🌐 <http://www.siui.com.cn/ax/>

便携式多模态医学影像系统集成了 DR 和彩超两种医学影像诊断设备，全面覆盖人体骨骼、软组织和血流的医学影像诊断。便携式 DR 对骨骼、胸肺等损伤拍片图像清晰，明察秋毫，绿色环保；掌上彩超则可对内部脏器、血管、神经、肌肉等软组织及血流进行实时、无创成像诊断评估，对内脏损伤、内出血等隐蔽而致命的伤情及时诊断意义重大。DR 与彩超集成，成就互补、交叉、更完整、更紧凑的医学影像检伤方案，其便携化、背囊化、快速响应的特点符合应急救援的应用需求，有效提高诊断效率，大大降低误诊和二次伤害的概率。



便携式数字化 X 射线摄影系统

汕头市超声仪器研究所股份有限公司
Shantou Institute Of Ultrasonic Instruments Co., Ltd.

广东省汕头市金平区金砂路 77 号

☎ 13902217556
✉ lzx@siui.com
🌐 <http://www.siui.com.cn/ax/>

SIUI 自主研发的便携式数字化 X 射线摄影系统，已累计获得 10 项便携式 DR 的发明专利及数十项实用新型专利、外观专利，具有轻便易用、绿色安全、电池供电、无线操控、图像优异等突出特点，满足临床诊断及多种应用场景的需求，特别适合应急救援现场伤员救治的诊断使用。



全数字彩色多普勒超声诊断系统

汕头市超声仪器研究所股份有限公司
Shantou Institute Of Ultrasonic Instruments Co., Ltd.

广东省汕头市金平区金砂路 77 号

☎ 13902217556
✉ lzx@siui.com
🌐 <http://www.siui.com.cn/ax/>

采用全新的 Realview+ 超声引擎，扫描效率较传统超声设备提升 8 倍，运算效率高，响应速度更快，操作舒适性更好，其卓越的成像性能和高效的工作流程，让诊断更加精准快捷。内置电池、轻巧的外观设计以及强大的临床功能、人性化流程，使系统在临床多科室移动诊查以及在院外急救、巡检等均从容应对。



高岭土颗粒止血敷料

天津和晟医疗器械科技有限公司

Tianjin Hesheng Medical Technology Co., Ltd.

天津市武清开发区福源道北侧创业总部基地 C04 号楼 7003 室

☎ 15010708971

✉ Tjhesheng100@163.com

🌐 <https://www.medths.com>

本品为天然矿物质惰性材料高岭土的衍生物，具有类似分子筛网络结构的生物材料，为颗粒粉末状。经包装后灭菌确保其无菌一次性使用。预期用途：用于非慢性创面护理、止血，浅表创面使用，不用于体内。具体是指紧急情况下常规止血措施无效或无法实施时，用于暂时治疗（控制）外伤所致浅表皮肤创面及开放性损伤（如撕裂伤、小切口等）的局部出血。本品作用于伤口，可快速吸收血液中的液体成分，从而导致血液大分子物质吸附在颗粒表面即时形成机械性血凝块、同时凝血因子因浓缩聚集促进血液凝结，减少失血量，实现快速止血。结合无菌纱布和弹性绷带的缠绕加压，更有助于减少失血量。本品通过物理作用达到局部暂时性止血效果。



“海豚 3 号”水面救生机器人

珠海云洲智能科技股份有限公司
Zhuhai Yunzhou Intelligence Technology Ltd.

广东省珠海市香洲区情侣北路 3888 号

☎ 13727863992

✉ kexi.tang@yunzhou-tech.com

🌐 [http:// www.yunzhou-tech.com](http://www.yunzhou-tech.com)

云洲智能全新一代“海豚 3 号”水面救生机器人，可在应急消防任务中作为遥控救生圈 / 水上遥控救援飞翼，应用于水上应急救援、汛期人员转移等工作。产品通过遥控的方式快速到达落水者身旁，待落水者抓住机身把手后，操作者控制机器人至安全地带使落水者成功获救。



小型水下探测无人船

珠海云洲智能科技股份有限公司
Zhuhai Yunzhou Intelligence Technology Ltd.

广东省珠海市香洲区情侣北路 3888 号

☎ 13727863992

✉ kexi.tang@yunzhou-tech.com

🌐 [http:// www.yunzhou-tech.com](http://www.yunzhou-tech.com)

云洲智能小型水下探测无人船，适用于河流、湖泊、水库等内陆水系，可搭载侧扫声呐，对水下可疑物、危险物、爆炸物、尸体、沉船、凶器、证物等物体的位置、形状、尺寸进行精准探测，并输出探测影像。2024 年 2 月，广州南沙沥心沙大桥被撞事件中，中国救援广东机动专业支队携带云洲智能水下探测无人船奔赴事发现场，利用无人船开展水下目标搜索，并实时生成水下目标物影像，提供了落水车辆的准确位置信息，为现场救援提供参考。



02

应急救援处置类

环境处置类





CY30A 标准船

行星轮（武汉）科技有限公司
Planet Wheel Technology Co., Ltd.

武汉市江夏区经济开发区武汉研创中心西区 8 幢

☎ 18071015507
✉ gleifeng@163.com
🌐 <https://www.xylun.com/>

CY30A 标准船 --- 多功能智能无人船是用于在湖泊、水库、江河、近海等水域进行水域巡航、水质采样、水质检测监测、测深、ADCP 测流及其他作业的智能无人船设备，广泛应用于环保、国防、应急、水利等行业。无人船搭载的智能控制系统，可为无人船智能规划巡航路线并完成采样数据实时传输与备份管理，同时还有拍照取证、视频传输、自主导航、自动避障、失联或低电量自动返航功能。船体由碳纤维与凯夫拉材质构成，轻便坚韧。搭配的高速推进器，让无人船具备在较大水域机动灵活地进行作业的能力。应用领域：水域巡航 | 水质采样 | 水质检测监测 | 测深 | ADCP 测流等。



汇创超滤设备

山东汇创环保设备有限公司
Shandong Huichuang Environmental Protection
Equipment Co., Ltd.

山东省济南市天桥区大魏工业园 16 号

☎ 15764192965
✉ 857703210@qq.com
🌐 www.sdhchbsb.com

超滤是一种能将溶液进行净化和分离的膜分离技术。超滤膜系统是以超滤膜丝为过滤介质，膜两侧的压力差为驱动力的溶液分离装置。超滤膜只允许溶液中的溶剂（如水分子）、无机盐及小分子有机物透过，而将溶液中的悬浮物、胶体、蛋白质和微生物等大分子物质截留，从而达到净化或分离的目的。



汇创应急移动水处理设备

山东汇创环保设备有限公司
Shandong Huichuang Environmental Protection
Equipment Co., Ltd..

山东省济南市天桥区大魏工业园 16 号

☎ 15764192965

✉ 857703210@qq.com

🌐 www.sdhchbsb.com

目前由于水灾、地震、洪水、泥石流、海啸等自然灾害的发生对水源的污染是受灾群众和救灾官兵面临的一大挑战，也严重影响了我们救灾工作的顺利进行。我公司经过精心的设计开发的移动式净水机，采用近人性化的使用构造设计，考虑在恶劣的水源环境下，生产合格的饮用水，确保灾民及救灾官兵的饮水安全。



汇创反渗透设备

山东汇创环保设备有限公司
Shandong Huichuang Environmental Protection
Equipment Co., Ltd.

山东省济南市天桥区大魏工业园 16 号

☎ 15764192965

✉ 857703210@qq.com

🌐 www.sdhchbsb.com

预处理：对原水进行前期处理，改善供水水质，使之达到要求，减少、延缓膜的污染、延长其寿命，它处理的对象主要是进水中的微生物、细菌、胶体、有机物、重金属离子、固体颗粒及游离氯等。以满足反渗透装置进水的要求，保证反渗透装置能长期稳定运行。它由砂滤器、炭滤器、阻垢加药和保安过滤器组成。砂滤器：滤除水中的泥沙、杂质、悬浮物、降低原水的 SDI(污染指数密度)值。炭滤器：具有双重作用，一是吸附；二是过滤。滤除自来水中的化学有机物、重金属、色度、异味、余氯等改善口感。阻垢加药：防止进水在高压、浓缩的情况下出现结晶，继而堵塞反渗透膜。保安过滤器，5 微米 PPF 滤芯，拦截大于 5 微米的颗粒，延长膜的使用寿命。



天津市江达扬升工程技术有限公司

Tianjin Jiangda Yangsheng Engineering and Technology Co., Ltd.

天津市滨海新区大港安达工业园区立达街 248 号

☎ 18920813267

✉ wangzhengping@gunnerys.com

🌐 <http://www.gunnerys.com/>

JDYS-DL-J1 钢丝绳锁快速堵漏工具由液压钢丝绳枪、钢丝绳锁、钢丝绳、高压胶管和液压油泵组成。获得国家发明专利 1 项，国家实用新型专利 2 项，并被应急管理部列入《安全生产应急救援先进适用技术装备目录（2018 年度）》。钢丝绳锁快速堵漏工具性能参数如下：钢丝绳枪最大拉紧力：14T；行程：65mm；配备 $\Phi 8\text{mm}$ 、 $\Phi 10\text{mm}$ 、 $\Phi 12\text{mm}$ 、 $\Phi 16\text{mm}$ 钢丝绳；手动泵压力等级：70 MPa；适用压力： $\leq 10\text{MPa}$ ；温度： $-20^{\circ}\text{C} \sim 450^{\circ}\text{C}$ （处置法兰泄漏，温度可达 600°C ）。可快速处置石油化工、燃气、动力、公用工程等中低压管道法兰、直管、弯头、三通等泄漏事故，不受管道规格和材质限制，无需制作夹具，封堵管道直径： $\phi 25\text{mm} \sim \phi 2000\text{mm}$ ，是目前处置法兰泄漏最快捷的堵漏方法之一。



天津市江达扬升工程技术有限公司

Tianjin Jiangda Yangsheng Engineering and Technology Co., Ltd.

天津市滨海新区大港安达工业园区立达街 248 号

☎ 18920813267

✉ wangzhengping@gunnerys.com

🌐 <http://www.gunnerys.com/>

橡胶磁快速堵漏工具组采用稀土永磁技术组成橡胶磁弧板、磁块、堵漏帽、堵漏毯等不同形状、功能的工具组合，通过强磁体与铁磁性材料产生的巨大吸力，形成阻止泄漏所需的密封比压，实现磁力带压堵漏的目的。产品外衬橡胶，设有机械式磁力开关，具有耐腐蚀、防爆性能，可快速处置管道、储罐、船体、槽车、气瓶等铁磁性材料设备上发生的危险化学品泄漏事故。工具组已获得 2 项国家发明专利，5 项实用新型专利，2 项外观设计专利，并被应急管理部列入《安全生产应急救援先进适用技术装备目录（2018 年度）》。工具组适用压力 $\leq 2.5\text{MPa}$ ；适用温度 $\leq 80^{\circ}\text{C}$ ；耐腐蚀，阻燃、防静电、耐压、抗震性能好，适用于铁质材料设备、装置上泄漏事故的抢险救援，最快可实现 10 秒内完成漏点封堵。



02

应急救援处置类

抢险救援类





FP-981A
小型多旋翼多功能无人机系统

快速装卸 | 精准飞控 | 多模通信设备 | 协同编队

www.htsdfp.com

FP-981A 小型多旋翼多功能无人机系统

航天时代飞鹏有限公司
Aerospace Times Feipeng Co., Ltd.

江苏省苏州市昆山市花桥经济开发区国际创新港 A7 栋

- ☎ 400-888-2062
- ✉ marketing@htsdfp.com
- 🌐 <https://htsdfp.com/>

FP-981A 小型多旋翼多功能无人机系统，由航天时代飞鹏有限公司自主研发，具有大货舱容积、大载重量、高可靠性、高智能化程度、丰富扩展能力等特点，在民用物流运输、城市消防、应急通信、巡察监视、应急救援等领域有着广泛的用途。FP-981A 多旋翼无人机系统能够满足末端智能无人运输配送需求。系统具备快速投送、多机协同编队飞行作业的特点。



FP-981A50
多旋翼无人机系统

模块化设计 | 高原使用 | 智能路径规划 | 多架组网

www.htsdfp.com

FP-981A50 多旋翼无人机系统

航天时代飞鹏有限公司
Aerospace Times Feipeng Co., Ltd.

江苏省苏州市昆山市花桥经济开发区国际创新港 A7 栋

- ☎ 400-888-2062
- ✉ marketing@htsdfp.com
- 🌐 <https://htsdfp.com/>

FP-981A50 多旋翼无人机系统具有卓越的动力冗余、抗风抗雨特性，载重量大、智能化程度高，可适应各种复杂环境地区工作。FP-981A50 可垂直起降、定点悬停，快速抵达作业区域，并可多架组网飞行，具备快速投送、运达速度快、多机协同编队飞行作业等特点。



纯液爆式锤

安徽安瑞智能工程机械有限公司
Anhui Anrui I-tech Engineering Machinery Co., Ltd.

中国安徽省马鞍山市雨山区创新路 164 号

☎ 18905551986
✉ giantyh@163.com
🌐 <http://www.anrvchina.com>

安瑞纯液爆式锤一种钎杆非压紧状态即可工作的纯液爆式锤，填补国内空白，兼具纯液压式及液氮联合式锤的优点，是国家纯液爆式液压锤标准制定者，拥有自主知识产权和发明专利。首次搭载特斯拉阀，让产品变得更耐用。可空打，无需压紧钎杆，给油即工作，频率快、力量大、效率高且价格亲民；适用于矿山二次破碎、建筑拆除行业、隧道破碎、巷道撬毛、炉窑耐火砖拆除等特殊工况；破碎效率高，可减少锤持续工作时间，大大降低锤的故障率发生；定制材料，提高产品使用寿命，科学减重，体积缩小力量增加，圆形精致外观，为不同应用场景量身定做。



巷道隧道撬毛专用锤

安徽安瑞智能工程机械有限公司
Anhui Anrui I-tech Engineering Machinery Co., Ltd.

中国安徽省马鞍山市雨山区创新路 164 号

☎ 18905551986
✉ giantyh@163.com
🌐 <http://www.anrvchina.com>

体积小，质量轻，频率快，给油即工作，无需压紧大小臂，减少驾驶员找破拆点，钎杆直径 45 的 03F 安瑞纯液爆式锤打击力超越普通钎杆直径 53 的液压锤，真正做到事半功倍，同时可大大降低撬毛台车的举升质量，增加车身结构件寿命。专业的可空打，可斜打，可平打设计不影响液压锤的使用寿命，让操作者更加得心应手。特殊定制的材料结构可适应巷道里潮湿雨水侵蚀，使液压锤的寿命更可靠。



6 吨全驱水罐消防车

北奔重型汽车集团有限公司
BEIBEN TRUCKS GROUP CO., LTD.

内蒙古自治区包头市装备制造产业园区兵工东路 9 号

☎ 19904721922
✉ beibenzdb@163.com
🌐 <http://www.beiben.cn/>

北奔重汽着眼于森林、草原等复杂路况下的消防救援保障需求，打造一款性能卓越的全驱应急底盘。这款底盘匹配 257kw 发动机，并且采用北奔 13 吨双减桥，该底盘最小离地间隙 340mm，最大爬坡度达到 60%，底盘全地形通过能力强，足以轻松应对复杂地形下的火灾扑救及保障工作。该车同时兼具远程供水及高层供水功能，为消防工作的顺利开展提供有力保障。功能结构：匹配车前、车顶炮，驾驶室内设有一键式智能、无线遥控操作；原装驾驶室匹配独立乘员室可乘 6-8 人，采用主骨架铝合金型材焊接结构，拥有高强度航空级铝合金型材；箱体采用全铝合金框架结构结合轻量化罐体，减轻车身重量同时保证结构强度；配备电动牵引绞盘，可用于救援脱困操作。车辆具备 EBS（电子制动系统）、ESC（电子防侧翻系统）、ASR（驱动防滑系统）功能；整车匹配车身自保系统，进一步提升了车辆的自保能力。



涵道风扇高空系留灭火无人机系统

北京玮航科技有限公司
Beijing Weihang Technology Co., Ltd.

北京市东城区东三环北路甲 19 号 SOHO 嘉盛中心

☎ 18435104365
✉ zhaoyinan@weflying.com.cn
🌐

涵道风扇高空系留灭火无人机系统，是大推力涵道风扇飞行平台与消防底盘车的有机融合一体化产品，可实现在消防车（整车尺寸仅 10*2.55*4 米）以保证第一时间抵达火灾现场的高消防救援效率的同时、快速飞至百米高度并以 30L/s 的持续液体流量长时灭火的强消防救援能力，是可以完全解决城市高层建筑灭火救援难题的下一代主战装备。该产品通过运用颠覆性技术和前沿技术，将成为应急消防和低空经济两大战略性新兴产业领域新质生产力的典型代表，在低空经济发展亟需典型规模化场景应用的当下成为新亮点和新突破，促进低空经济及应急产业高质量发展。



TS-X12 系留无人机系统

北京卓翼智能科技有限公司
Beijing Zhuoyi Intelligent Technology Co., Ltd.

北京市海淀区知春路锦秋国际大厦 B 座 901

☎ 13811217950
✉ marketing@droneyee.com
🌐 <http://www.droneyee.com/>

TS-X12 是专门针对消防领域高空灭火（包含高层建筑灭火、化工厂、储油罐灭火等）场景研发设计的系留无人机系统。它具备超大载荷、超长续航、抗风能力强、可靠性高，一键起飞、一键降落等功能特点，同时挂装多种载荷，一机多用，是应急消防领域必不可少无人智能装备系统。



D60 多旋翼无人机系统

北京卓翼智能科技有限公司
Beijing Zhuoyi Intelligent Technology Co., Ltd.

北京市海淀区知春路锦秋国际大厦 B 座 901

☎ 13811217950
✉ marketing@droneyee.com
🌐 <http://www.droneyee.com/>

D60 多旋翼无人机采用六轴六桨的结构和耐环境设计，具备全自动起降功能，拥有极高的灵活性，军工级稳定性、大载重、可靠性好等特点。广泛应用于应急通信、应急救援、强光照明、侦察搜索、物资抛投、地理测绘、电力 / 油气管道巡检、国土资源测量等场景及领域。



消防灭火防护镜

深圳市美旗安全技术工程有限公司
BF-Safety Co., Ltd.

深圳市龙华区龙华街道油松社区东环二路 48 号企生活人工智能华盛园 1 栋 4 层 410

☎ 13502890625

✉ sales@bf-safety.com

🌐 <http://www.bolle-safety.com>

消防灭火护目镜专为消防员设计。防护消防员眼部免受火焰、高温、烟雾等有害物质伤害。在扑救火灾、救援爆炸等危险情境中，有效防止有害物质侵入，确保眼部安全。镜框采用阻燃橡胶制成，176°C 温控箱 5 分钟测试后无变形，无熔滴。结合间接散热排气孔设计，有助排散热气，防止雾气在护目镜内部积聚，保持视野清晰。镜框曲度平缓，紧密贴合面部，避免浓烟侵入。镜片采用 3.00MM 厚强化聚碳酸酯单片镜片更强隔热。内附双面永久防雾、防刮硬涂层，8 秒内不起雾，抗击环境中化学喷溅、热粒子飞溅等冲击。配备可快速调节防火固定头带，由阻燃纤维编织，紧急情况下迅速与消防救援头盔衔接配置使用。此外，头带、镜片、镜框均达到阻燃 V0 级标准。护目镜设计紧凑，版型简约，佩戴更为舒适轻便，配备 EVA 防压收纳硬盒，便于携带。



迪沃 QQ 轻量化永磁泵

长沙迪沃机械科技有限公司

Changsha Diwo Mechanical Technology Co., Ltd.

湖南省长沙县新安路 39 号

☎ 18684716658

✉ 315413499@qq.com

🌐 <http://www.csdeewater.com>

高效能：经高仿真流场分析，改善气蚀，排水率提升 5% 模块化：水力部件可互换，大流量与高扬程可自如切换 轻量化：体积小，最轻款仅为 22kg，一名队员可手提 大流量：扬程区间 8-10m，最大单泵流量可达 1100m³/h



迪沃 6400 型多功能供排水车

长沙迪沃机械科技有限公司

Changsha Diwo Mechanical Technology Co., Ltd.

湖南省长沙县新安路 39 号

☎ 18684716658

✉ 315413499@qq.com

🌐 <http://www.csdeewater.com>

排水量大，最大流量可达 $6400\text{m}^3/\text{h}$ 一专多能，能排水、能发电、能照明 泵车分离，人能去的地方就能排水 人性化，配液压辅助装卸及休息室 适应性强，防汛抗旱各种工况都能处置



迪沃子母式供排水车

长沙迪沃机械科技有限公司

Changsha Diwo Mechanical Technology Co., Ltd.

湖南省长沙县新安路 39 号

☎ 18684716658

✉ 315413499@qq.com

🌐 <http://www.csdeewater.com>

大流量排水：子车 + 母车泵组合，整车排水量最高可达 $5300\text{m}^3/\text{h}$ 。远程遥控：子车远程遥控，人员无需涉水，劳动强度大大降低。液压取放：配液压尾板，承重 1500kg ，可轻松取用子车及其他设备。适应性强：可适用狭窄空间、斜坡台阶等，工作半径达 50-200 米。



便携式辐射成像定位仪

成都永新医疗设备有限公司
Chengdu NOVEL MEDICAL Equipment Co., Ltd.

成都天府国际生物城双流区凤凰路 618 号

- ☎ 18210959726
- ✉ zhanglulu@novelmedical.cn
- 🌐 <https://www.novelmedical.cn/>

便携式辐射成像定位仪依托清华大学发明专利技术，具有对伽马射线探测能量范围大，探测成像视野宽，高能量分辨率，高成像角分辨率等优点，可应用于安保反恐领域的放射性物质的排查检测。具有良好的便携性，能够对辐射物质进行激光测距和剂量率计算实用性功能。我司提供三角架智能云台多种支撑方式满足产品在不同辐射探测的涉核场所使用。



高性能救援艇

中国船舶重工集团应急预警与救援装备股份有限公司
China Harzone Industry Corp., Ltd.

湖北省武汉市江夏区庙山开发区阳光大道 5 号

- ☎ 13872166337
- ✉ 838730293@qq.com
- 🌐 <https://www.harzone.com.cn>

高性能救援艇主要针对灾害事故救援现场复杂、运输投送及时性差等问题，具备陆路行驶和水面航行功能，具有水陆转换通过性好，出入水域方便的优势。具备水陆两栖、原地转向功能；采用高功率密度串联混合动力系统；采用两栖复杂工况控制技术。

净重 ≤ 2000kg
最大额定载荷 ≥ 900kg
吃水深度 ≤ 0.4m
水域行进速度 ≥ 45km/h
陆地行驶速度 ≥ 80km/h
水域路径识别误差 < 0.5m



国家矿山应急救援大地特勘队

(北京大地高科地质勘查有限公司)

Dadi Special Exploration Team of National Mine Emergency Rescue(Beijing Dadi High-tech Geological Exploration Co., Ltd.)

北京市石景山区玉泉路 59 号中煤资源大厦

☎ 15104637259

✉ kangyuguo2007@163.com



依托国家重点研发计划项目“轻量化高效激光破拆救援关键技术与装备”，研发了“便携式激光破拆装备”。一、应用领域：将高能激光聚焦到目标表面，可远距离遥控、安全破拆或销毁目标，也可用于反恐中压制对方有生力量。二、主要使用参数：装置由激光器主机箱、锂电池、激光炮头控制系统三部分组成。销毁能力：功率 2K 瓦，能销毁钢壁厚 ≤ 30 mm 弹药；总重量：70kg（主机箱 ≤ 40 kg）；人员遥控距离：1000m；有效作用距离：300m；搜寻目标视角可调，最大水平视角 $\geq 60^\circ$ ；电源系统：市电供电，锂电满电累计时长 ≥ 70 min；工作环境温度： -30°C - 50°C 。可靠性：平均无故障工作发次 ≥ 5000 次；安全性：信号异常或中断自动停光；三、应用情况 应用于未爆弹销毁、高空危险物清除、马蜂窝及高空冰溜清除等作业，执行保障任务 273 次，销毁实弹 40 种 5 万多发。



国家危险化学品应急救援中煤平朔队

Chinacoal Pingshuo Emergency Rescue Team

山西省朔州市平鲁区安家岭矿区救护消防应急救援中心

☎ 18634902991

✉ 124697100@qq.com

🌐 https://www.nwserc.cn/zydw/dwjj/202301/t20230129_441177.shtml

该装备运用三相射流多项专利技术，并具有自主知识产权的高空灭火消防装备。可实现单相射流，喷一种灭火剂；也可双相射流，同时喷两种灭火剂；又可三相射流，同时喷三种灭火剂。可根据不同的灭火对象、燃烧物质，选择相应的灭火技术。不仅具有全方位、广谱灭火效应，同时具有灭火剂用量少，灭火速度快、效率高，灭火后抗复燃，节约、环保等新概念，该技术拥有自主知识产权，并获得多项国家发明专利。



泵浦消防车

国家危险化学品应急救援中煤平朔队
Chinacoal Pingshuo Emergency Rescue Team

山西省朔州市平鲁区安家岭矿区救护消防应急救援中心

☎ 18634902991

✉ 124697100@qq.com

🌐 https://www.nwserc.cn/zydw/dwjj/202301/t20230129_441177.shtml

用途：排涝、抗旱；适用领域：城市内涝排水，城市道路、高速公路隧道排水，抗旱供水；主要特点：1、机动灵活，不需外接电源或额外发动机等动力源。2、抽水淹没深度小。3、作业机构可平移、举升、滑动、伸缩、旋转，作业区域大。4、采用全液压方案，快速展开，投入运行快。5、不需要其它辅助设备，泵管可悬空工作。6、液压驱动轴流泵，液压泵头尺寸短、重量轻，噪声小。7、排水量达额定排涝流量：1100L/s (0.1MPa) /220L/s (0.21MPa)，短时间形成巨大的抽水能力。8、抽排含各类污物、泥浆的污水能力强，无堵塞。9、低油耗，可长时间不间断运行。10、底盘发动机额定功率 400Kw，整车动力充沛。



垂直子母式远程供排水抢险车 (78Z)

国家危险化学品应急救援中煤平朔队
Chinacoal Pingshuo Emergency Rescue Team

山西省朔州市平鲁区安家岭矿区救护消防应急救援中心

☎ 18634902991

✉ 124697100@qq.com

🌐 https://www.nwserc.cn/zydw/dwjj/202301/t20230129_441177.shtml

“龙吸水”垂直子母式远程供排水抢险车是一款集排涝与远程供水于一体的应急装备，该装备由 1 台母车同时搭载 2 台水陆两栖取水机器人组成。主要用途：远程供水：既可用于 1 ~ 2km 内大流量消防远程直接供水，又可为加压车供水。复杂环境排水：用于河岸、湖岸、桥面、留泥井、地下车库、地铁、隧道、深水区域等复杂环境下应急排水抢险用于抗旱供水、应急调水、水环境治理等。



深圳市德青科技有限公司
DellKing Industrial Co., Ltd.

深圳市龙岗区南湾街道布澜路 21 号联创科技园一期 8 栋 4 楼东

☎ 13602673958
✉ david@dellking.com
🌐 <http://www.blu-ptt.com>

DP8 蓝牙共音 PTT 公务耳机是根据一线应急指挥人员在特定的工作环境中针对开发定制的一款骨传导蓝牙通讯耳机, 采用骨传导技术体制, 受话为骨传导, 符合人体工程学, 穿戴舒适, 运用独家语音处理技术, 可以做到同时处理两路语音。例如一路连接手机, 另一路来自对讲机, 达到手机电话和对讲机通话同时听分别讲, 相互保密的功能。同时支持手机上的 POC APP 对讲软件。同时开放双耳保持对周围环境的监听, 耳机自带 NFC 快速配对功能。耳机可选配德青手指 PTT, 通过无线遥控连接耳机, 实现彻底解放双手, 使对讲通讯更加便捷。



深圳市大疆创新科技有限公司
DJI

广东省深圳市南山区西丽街道仙元路 53 号大疆天空之城

☎ 15768704425
✉ yuquan.jing@dji.com
🌐 <https://www.dji.com/cn>

旗舰新升级, 行业新高度。全新图传系统和操控体验, 更高效的电池系统, 更全面的安全保障, 以及强大的负载和拓展能力, 让新一代飞行平台 Matrice 350 RTK 满载实力, 为空中作业注入革新力量。



中国国际应急管理展览会

China International Emergency Management Exhibition

抢险救援类



气溶胶灭火器

DSPA 气溶胶灭火器 DSPA Aerosol Fire Suppression

+31 243522573
info@dspa.nl
<https://www.dspa.nl/>

DSPA 是为有效灭火和灭火而设计的先进气溶胶发生器的主要制造商。我们最先进的冷凝气溶胶技术可以破坏火灾的化学连锁反应，同时保持氧气水平，这使 DSPA 与传统灭火剂不同。我们提供多种气溶胶发生器，包括用于集成到传统灭火系统中的固定式装置和便携式 DSPA 5 系列，后者可以手动展开并投掷到火场中，以快速做出反应。



DSPA 12 系列 - 用于电气柜的气溶胶灭火器

DSPA 气溶胶灭火器 DSPA Aerosol Fire Suppression

+31 243522573
info@dspa.nl
<https://www.dspa.nl/>

您是否正在寻找一种能够适用于其他设备的灭火系统？DSPA 12 系列可能就是您的完美解决方案！DSPA 12 系列的直径从 80 毫米到 120 毫米不等，外形超扁平，几乎可以安装在任何地方 - 从小型配电盘到空间有限的大型机柜。它非常适合传统灭火系统无法安装的区域。



DSPA 5 系列：手提式气溶胶灭火器

DSPA 气溶胶灭火器 DSPA Aerosol Fire Suppression

+31 243522573
info@dspa.nl
<https://www.dspa.nl/>

我们自豪地展示 DSPA 5 手持式气溶胶灭火装置，其设计旨在提高封闭空间的安全性和效率。与传统的干粉灭火器不同，我们的非加压灭火器只需最低限度的维护和保养，大大降低了运营成本，尤其是在偏远或高风险地区。



小履带自吸式全地形远程控制移动泵站

福建侨龙应急装备股份有限公司
FUJIAN QIAOLONG EMERGENCY EQUIPMENT CO., LTD.

福建省龙岩市新罗区东城东宝路 421 号

☎ 13055439566
✉ 891895997@qq.com
🌐 <https://www.fjqiaolong.com/>

“龙吸水”大流量高扬程履带泵车是将柴油机、自吸泵、控制系统、照明系统等集成在橡胶小履带上的一种排水设备，行走时不会破坏路面。自吸水泵由柴油机直联驱动，无需其他动力源，减少部件数量，降低能耗，配有流量、扬程、转速、燃油表和机油报警基于一体的控制系统。适用于市政、公路应急排水；突击防洪排涝，围堰抽水；抗旱抢险，农业灌溉；抽排清理污染水面；无固定泵站及无电源地区的抽排水等。特别适用于地铁、地下车库、小区、地下通道、高速公路隧道、涵洞等低矮环境、通道窄小、不适于人员进入的排水场合。



子母式供排水抢险车

福建侨龙应急装备股份有限公司
FUJIAN QIAOLONG EMERGENCY EQUIPMENT CO., LTD.

福建省龙岩市新罗区东城东宝路 421 号

☎ 13055439566
✉ 891895997@qq.com
🌐 <https://www.fjqiaolong.com/>

“龙吸水”子母式大流量排水抢险车由母车与子车构成。母车集成了液压系统、油管绞盘、水管绞盘、电控单元等。子车是一台完整的橡胶履带式排水泵站，主要由橡胶履带底盘、液压驱动水泵及液压泵站系统及液压管路、控制系统等组成。通过外接油管接口与母车相连组成一个排水车系统，实现高效排水。市政、公路应急排水；突击防洪排涝，围堰抽水；抗旱抢险，农业灌溉；抽排清理污染水面；无固定泵站及无电源地区的抽排水等。特别适用于城市地下车库排涝、地下通道、高速公路隧道、涵洞、地铁、厂矿及其它低矮环境、不适宜人员进入的排水场合。



垂直式供排水抢险车

福建侨龙应急装备股份有限公司

FUJIAN QIAOLONG EMERGENCY EQUIPMENT CO., LTD.

福建省龙岩市新罗区东城东宝路 421 号

☎ 13055439566

✉ 891895997@qq.com

🌐 <https://www.fjqiaolong.com/>

“龙吸水”垂直供排水抢险车是车载式应急排水抢险车，不但具备任何固定泵站及一般移动泵站的功能，还具备其他泵站所没有的功能（如：平移、翻转、滑移、伸缩、旋转），使得泵车作业范围大，抽排水效率高特点。本车作为一个车载移动式泵站，无需额外提供动力源，直接利用汽车底盘上本身的发动机作为动力源，驱动液压水泵即可抽排水作业；并通过平移、翻转、滑移、伸缩、旋转等作业平台，可大大实现作业区域的最大化。市政、公路应急排水；突击防洪排涝，围堰抽水；抗旱抢险，农业灌溉；水产养殖；无固定泵站及无电源地区的抽排水等。特别适用于入井排水作业、城市道路、立交桥、下穿桥、隧道排水，高速公路主线和出入匝道等地点的积水排除。



大水牛排涝机器人

广州多钛克机械科技有限公司

Guangzhou Dotek M&T Co., Ltd.

广东省广州市黄埔区天生路 1 号

☎ 18122309615

✉ jiaoyan@gzdotek.com

🌐 <http://www.gzdotek.com/>

整套设备秉承小即是大的设计理念，采用人性化设计，彻底改变传统排涝作业方式，通过遥控机器人进入积水区域进行排涝抢险。排涝机器人可上下楼梯，遥控器集成水位高度数显功能，可实时数显水位变化数据。机器人整机可涉水前行，最大涉水能力达到 700mm。整机采用液压驱动，独特的 TFS 设计，不堵泵、不漏电、不湿鞋，实现了人与水的零接触。满足深层地下空间的排涝需求，同时可以解决最后 10cm 的排涝问题，做到不留尾，整机配备 70 升燃油箱，可连续运行 7-8 小时。



全地豹双节履带式全地形救援车

海世达应急装备（浙江）有限公司

HAISHIDA EMERGENCY EQUIPMENT (ZHEJIANG) CO., LTD.

浙江省台州市临海区河头镇仙人村 888 号

☎ 0576-85880688

✉ chuyuli@hsdgroup.cn

🌐 <http://www.hsdgroup.cn>

该车为前后双体结构，前后同时驱动，利用静液压铰接扭腰式转向装置连接。每节车厢由底盘部分、车体部分、传动部分、行动部分组成。车身采用航空级合金铝材料，坚固耐用，比钢材质轻，同时比较耐腐蚀。车厢采用耐火玻璃纤维增强塑料 (FRP) 制成，起到耐用、隔热、阻燃等作用。前后车顶棚设有逃生、观察、通风功能的上舱盖。该车设计可保证在极端条件下使用，前后车厢均设有供暖装置和开闭窗户，乘员室设计安装了柴油暖风机，能够保证乘员在寒冷季节的供暖要求。该车具有浮渡能力，条件具备时可涉水与浮渡，靠四条履带划水前进，可自由穿行于雪地、沙漠、沼泽、丘陵、森林、湖泊、泥泞路等地带，具备极强的跨壕沟和障碍等能力。车棚上部设计了护栏，可运载物资装备给养 400 公斤。



全地狼 8×8 水陆两栖全地形救援车

海世达应急装备（浙江）有限公司

HAISHIDA EMERGENCY EQUIPMENT (ZHEJIANG) CO., LTD.

浙江省台州市临海区河头镇仙人村 888 号

☎ 0576-85880688

✉ chuyuli@hsdgroup.cn

🌐 <http://www.hsdgroup.cn>

该车采用了 8x8 全轮驱动，差速器进行制动和转向，无级变速，全密封车身，轮胎采用水陆两栖车专用轮胎“鸭蹼式”轮胎，在水中轮胎变身为“船桨”快速驱动行驶。该车的传动方式是齿轮箱、轴传动系统，颠覆了传统传动，领先新的技术革命，该项技术已经获得了发明专利。该车具备了 48° 的爬坡能力，且能原地掉头。该车最高时速可达每小时 65 公里，并且可以在不同极端温度（±45℃）环境中长时间稳定运行。



合肥恒大海泵业股份有限公司
Hefei Hengda Jianghai Pump Co., Ltd.

安徽长丰双凤经济开发区西淝河路 2 号

☎ 13956027653

✉ zhu13956027653@163.com

🌐 <https://www.hdjh.cn/>

本产品具有扬程高、流量大；轴向力自平衡，推力轴承载荷小、寿命长，机组运行稳定可靠；具有全扬程无过载水力特性，确保潜水电机在各种水位工况下均不会烧毁；采用外壳式保护防爆技术，取得最高等级国家煤矿安全认证，可在可燃气体环境中安全运行；通过安装智能传感器、保护器及智能软件系统，实现远程控制、联网管理。



河南德朗智能科技有限公司
Henan Dellon Intelligence Science & Technology Co., Ltd.

河南省郑州市国家大学科技园 15c 南栋 2 楼

☎ 15036050711

✉ 1171563614@qq.com

🌐 <https://www.dellon-ndt.com/>

本产品适用于在地震、隧道垮塌、高层建筑物坍塌等灾后搜救行动中对受困人员进行搜索，具备各功能探头能够探测到狭小空间内部的情况，并和受困人员进行交流，从而帮助救援人员更快速、有效判断幸存者的位置和状态。



F800 综合检测仪

河南德朗智能科技有限公司
Henan Dellon Intelligence Science & Technology Co., Ltd.

河南省郑州市国家大学科技园 15c 南栋 2 楼

- ☎ 15036050711
- ✉ 1171563614@qq.com
- 🌐 <https://www.dellon-ndt.com/>

本项目产品结合了波束成形算法、声成像融合技术以及测温红外模组图像处理技术，内置四合一气体传感器，一机多能，满足现场救援中全方位侦查需要。产品结合了波束成形算法、声成像融合技术以及测温红外模组图像处理技术，内置四合一气体传感器，一机多能，满足现场救援中全方位侦查需要。支持 4G、WIFI 及无线蓝牙等通讯方式，兼容 GPS / 北斗定位系统，保障数据实时传输至后台指挥中心，为现场指挥提供一体化智能解决方案。



P40 杆式音视频生命探测仪

航天时代飞鹏有限公司
Aerospace Times Feipeng Co., Ltd.

江苏省苏州市昆山市花桥经济开发区国际创新港 A7 栋

- ☎ 400-888-2062
- ✉ marketing@htsdfp.com
- 🌐 <https://htsdfp.com/>

本产品适用于在地震、隧道垮塌、高层建筑物坍塌等灾后搜救行动中对受困人员进行搜索，具备各功能探头能够探测到狭小空间内部的情况，并和受困人员进行交流，从而帮助救援人员更快速、有效判断幸存者的位置和状态。典型的项目案例：杆式音视频生命探测仪是目前消防部门常用设备，为灾后第一时间搜索抢救伤员提供了重要保障。



远程抢险车

魏桥智行（黄骅）专用车有限公司
Huanghua Vehicles Co., Ltd.

河北省沧州市黄骅市昌骅南大街 66 号

☎ 13910131469
✉ guowensheng@baw.com.cn
🌐 <http://www.bawhaotu.com/>

发动机 YCY24140-60A 最大净功率为 99KW, 油耗申报值为 10.6L/100km.ABS 型号 :DJABS-Y-03, 生产厂家 : 鼎佳 (天津) 汽车电子有限公司 . 车厢顶部封闭, 不可开启 ; 车身结构代替侧下部防护, 后下部防护装置材料为 Q235, 连接方式为焊接, 后部防护装置断面尺寸 (长 × 宽):140mm×40mm, 离地高度为 410mm. 该车型可选装 ETC 车载装置, 选装车顶应急灯, 仅用于驻车作业场地照明, 车辆行驶中不可开启, 主要专用装置有发电机组、潜水泵、配电控制系统、变频器等专用设备。



应急运兵车

魏桥智行（黄骅）专用车有限公司
Huanghua Vehicles Co., Ltd.

河北省沧州市黄骅市昌骅南大街 66 号

☎ 13910131469
✉ guowensheng@baw.com.cn
🌐 <http://www.bawhaotu.com/>

发动机 4K22D4T 最大净功率为 150KW, ABS 型号 :BQ-ABS-4A, 生产厂家 : 北京汽车 (黄骅) 零部件有限公司。配备有布话机、警报器, 枪械柜等专用设备。选装不带行李架, 整车高度为 2130mm, 选装不带后爬梯, 选装后踏板, 整车长为 5230mm, 后悬为 1420mm, 离去角为 28 度选装侧踏板, 整车宽度为 1930mm。选装前风挡整体玻璃, 选装轮辋。



水陆两栖车

魏桥智行（黄骅）专用车有限公司
Huanghua Vehicles Co., Ltd.

河北省沧州市黄骅市昌骅南大街 66 号

☎ 13910131469

✉ guowensheng@baw.com.cn

🌐 <http://www.bawhaotu.com/>

同时具备车与船的特性，具备卓越的水陆通行能力，主要用于探测，景区旅游等场景。具备强大的水上通行及陆地越野能力，能够快速高效完成任务。



高空系留无人机消防车

湖北博利特种汽车装备股份有限公司
Hubei Boli Special Automobile Equipment Co., Ltd.

湖北省随州市曾都区世纪大道 86 号

☎ 15717818666

✉ 1144120916@qq.com

🌐 <http://www.blxfc.com/>

湖北博利研发制造的高空系留无人机消防车，可有效解决现有高层消防救援装备存在的灭火高度低、准备时间长、占地面积大等问题。此消防车到达现场后 5 分钟内，有效载荷 300 千克，灭火作业高度高达 150m，喷射流量大：CAF 系统流量 $\geq 2500\text{L/min}$ ，射程远：灭火剂喷射距离 $\geq 25\text{m}$ ，作业抗风等级 5 级，可展开持续性的消防灭火作业。该装备采用大载重系留无人机作为空中灭火作业平台，地面配套专用消防车作为无人机贮存和供给平台。其载重量与飞行高度达到国内领先水平。



高压喷雾车

湖北江南专用特种汽车有限公司

HUBEI JIANGNAN SPECIAL AUTOMOBILE CO., LTD.

湖北省随州市曾都区北郊星光工业园特 1 号

☎ 15586880278

✉ liux191@qq.com

🌐 <http://www.jnzytzqc.com>

JDF5040GXFPW03/B6 型水雾消防车，整车消防性能符合 GB7956-2014 标准要求，采用四驱越野底盘改装而成，可乘坐 2+3 人，该车为内藏罐结构，车身两侧为器材箱，中间为水罐，后部为泵房。罐体载水 1000kg。装备了高压柱塞泵，水泵流量：3L/S，可以高速喷射出小颗粒的水雾，水枪射程 25 米以上，可用于扑灭固体和液体火灾，也可用于驱散烟雾或降温。车辆体积较小，可以快速调动，快速灭火，可用于森林、丘陵、野外和狭窄道路的救援灭火，也可用于建筑灭火以减少大量灭火剂灭火造成的损害，是一种非常高效率的扑灭初期火灾的车辆。该车还适用于大面积植保作业和远距离平地、坡地、山地送水，也可作独立泵站，随车可携带大量水带，最大扬程 800 米，对 3000 米的范围进行远程供水。



灵瞳 N1-2

呈像应急装备科技（江苏）有限公司

Image Emergency Equipment Technology (Jiangsu) Co., Ltd.

江苏省盐城市盐南高新区宏洲智能科技园 7 号楼 1-4 层 (CNK)

☎ 15315595733

✉ 2233241924@qq.com

🌐 <http://www.image-tech.vip/>

智能应急消防头盔 - 灵瞳 N1-2, 采用改性增强复合材料制作，半封闭盔型集成红外热成像和可见光双路摄像头，实现在多种复杂环境下进行救援、勘查等功能。通过 TFT 显示屏，实时显示环境交互信息，为消防员提供更多的有效的安全保障。火场嘈杂的环境让 AI 降噪也变成了至关重要的一大功能，保证了信息的有效传输。5G 的高带宽通信能力，能支持高分辨率、高效率视频上传进一步提高防护的精准度和效率。语音指令解放双手，智能消防为安全护航。

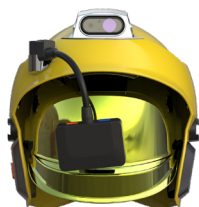

灵瞳 F2

呈像应急装备科技（江苏）有限公司

Image Emergency Equipment Technology (Jiangsu) Co., Ltd.

江苏省盐城市盐南高新区宏洲智能科技园7号楼1-4层 (CNK)

☎ 15315595733

✉ 2233241924@qq.com

🌐 <http://www.image-tech.vip/>

智能应急消防头盔-灵瞳 F2, 是在传统防护头盔的基础上集成了可见光视频图像采集、热红外图像采集、双向语音对讲、语音控制、主动降噪处理、Lcd 显示屏、5G 通信等, 通过头部计算机进行信息处理, 再由 5G 网络或 WiFi、MESH 自组网络进行传输, 将事故现场情况和 消防人员生命体征实时显示到远程消防指挥中心, 加强事故现场与外部的联系, 便于指挥人员真实的了解情况、科学地部署力量、正确地指挥调度, 实现事故救援的科学指挥, 最大限度保护消防人员的生命安全。



明眸 F1-1

呈像应急装备科技（江苏）有限公司

Image Emergency Equipment Technology (Jiangsu) Co., Ltd.

江苏省盐城市盐南高新区宏洲智能科技园7号楼1-4层 (CNK)

☎ 15315595733

✉ 2233241924@qq.com

🌐 <http://www.image-tech.vip/>

智能应急消防头盔-明眸 F1-1, 半封闭式盔型, 防抖可见光摄像头与红外热成像摄像头, 确保在夜间与烟雾的环境中也能一探究竟, 可随意调整位置的红外图像液晶显示器, 在火灾环境中, 不论是给自己查看还是队员观察, 都能及时实现侦察的效果, 还有多种红外颜色可以切换, 适用于不同的救援场景。保障了安全的同时, 也将各种黑科技搭载于头盔中。



CYT01 多功能履带式森林消防车

江麓机电集团有限公司
JIANGLU MACHINERY & ELECTRONICS GROUP CO., LTD.

湖南省湘潭市雨湖区解放北路四号

☎ 13667420101
✉ 380143569@qq.com
🌐 <http://www.jianglu.com.cn>

该车传动系统采用全液压式驱动，车辆具有无级变速功能，操纵系统采用智能化电气控制系统，操作简便，安全可靠。该车具有全道路通过能力和涉水功能、强大的运载功能、快速的机动性能、开路能力和救援牵引能力，同时围绕不同应用场景设计模块化作业上装，实现“1+N”的多功能应急救援装备系列化、模块化、标准化，一机多能、一机多用，大幅拓展履带式应急救援车辆使用场景，适用于更多灾害类型，大幅度提高车辆使用效率。



电车卫士泡沫灭火系统

江苏鸿鹄安全科技有限公司
Jiangsu Honghu Safety Technology Co., Ltd.
徐州高新技术产业开发区漓江路南、中国安全谷科技产业园
B7#-1-203

☎ 18796431119
✉ 343989307@qq.com
🌐 <http://www.citysafety.cn/>

电车卫士泡沫灭火系统是一款专为电动自行车集中停放场所设计的智能监测灭火设备。该装置充分利用了先进的监测技术，并结合了现代高科技传感技术和无线通信网络技术，实现了对保护区域的全面火灾监测、及时报警和有效保护。该设备具备 24 小时不间断监测功能，能够实时掌握充电设施的安全状况。一旦发生火情，装置将立即启动，通过自动、手动或应急三种启动方式，迅速响应并采取措施，确保火情得到有效控制。此外，该装置自备 1 立方水和针对电动车着火的灭火药剂混合体，具备防冻措施，持续 20 分钟不间断灭火，若人工添加水可持续抑制更长时间，任何场地都可安装，免开挖，为应对各种火灾情况提供了更加全面和可靠的保障。这款设备的安装，将为社会消除火灾隐患，保护人民的生产安全，为构建和谐社会提供有力的技术支持和可靠的安全保障。



道路应急抢险车

江苏中汽高科股份有限公司
Jiangsu China Auto Hi-tech Co., LTD.

常州市武进高新区龙飞路 18 号

☎ 13915339296
✉ bili200705@126.com
🌐 <https://www.czzqs.com>

这款道路应急抢险车是中汽高科为满足市场需求重新研发的全新一代的专利的应急抢险平台，可称之为业内第一款！它将挖机和汽车底盘结合在一起，使其能够凭借自身快速抵达救援现场，机动性比履带式车辆更强！其另一大亮点在于车辆配置了液压操作属具快换系统，无需人员辅助，即可在数秒之内实现各种工作属具的更换，包括进口液压手腕、开槽轮盘锯、液压平板夯、路面铣刨器、双鼓铣挖机及各种绿篱修剪器。

整车外形紧凑，高速转场机动灵活，适合在拥挤的城市环境中使用；臂架采用深度定制，使其能够彻底的合拢收回，最大挖掘力可达 43kN；4 条液压平衡支腿可使整车在地面不平或泥泞道路等工况下保持平衡稳定，尤其车尾两个支腿采用“八”字形设计，可确保最佳稳定性！同时支腿的控制只需操作人员在上装驾驶室遥控操作即可。

另外，车辆最大工作半径可达 6,780 毫米，最大工作高度可达 5,000 毫米，最大工作深度可达 4,230 毫米。



危化品应急抢险车

江苏中汽高科股份有限公司
Jiangsu China Auto Hi-tech Co., LTD.

常州市武进高新区龙飞路 18 号

☎ 13915339296
✉ bili200705@126.com
🌐 <https://www.czzqs.com>

液态危化品运输车辆一旦发生事故，往往会衍生出燃烧、爆炸、泄漏等十分严重的后果，造成经济损失、环境污染、生态破坏、人员伤亡等一系列问题，因此如何妥善处理危化品是救援工作的一大要点。

针对这一问题，在常州应急管理部门精心指导下，成功开发出一危化品应急抢险车，车辆由耐超强腐蚀的酸碱泵、防爆泵、真空泵、耐强酸强碱防爆输液管等部件组成，配置多种不同类型的接头，能够满足 1000 多种液态危险化学品的紧急运输。

该装备不仅适用性广，机动性也十分出色，可快速到达事故现场；同时采用双泵设计支持连续工作，配置的成套真空泵装置，能够实现长达 100 米的超远距离转输。

车辆外形尺寸长 5,980mm* 宽 2,300mm* 高 3,400mm，酸碱泵流量为 25m³/h，平台举升高度为 1,400mm，最高车速达 100km/h，最小转弯直径达 18m，真空泵最大抽气量 110m³/h，防爆输转泵流量达 18m³/h。



江苏克林斯曼安全技术有限公司
Jiangsu KLSM Security Technology Co., Ltd.

江苏省徐州市铜山区中国安全谷 B3-305

☎ 18121773573
✉ 30678412@qq.com
🌐 <https://www.klsm.com.cn/>

该储能消防系统设计三级消防保护方案，实行精准消防灭火，把锂电池火灾扑灭在电芯阶段，有效阻断热失控扩展，确保储能系统安全。一级防护 pack 内置 KLSM-1230/300 型全氟己酮非储压灭火装置，感温自动灭火并自带开关量报警信号外传功能，实现 pack 级防护。二级防护 储能柜内置 WD-1230/3-KLSM 型全氟己酮温电双控非储压自动灭火装置，同时具备温控和电控启动功能，并自带开关量报警信号外传功能，实现储能柜级防护。三级防护 储能柜预留外接消防快速接头，在极端情况下可以快速连接消防水，实现消防水灭火，控制次生危险事件发生。



江苏克林斯曼安全技术有限公司
Jiangsu KLSM Security Technology Co., Ltd.

江苏省徐州市铜山区中国安全谷 B3-305

☎ 18121773573
✉ 30678412@qq.com
🌐 <https://www.klsm.com.cn/>

机架式消防模块是专门针对机柜研发的一款集机柜内火灾自动探测、自动灭火、自动信号传输功能为一体的自动灭火装置。本装置既可确保机柜自身的设备及数据免遭火灾危害，同时避免其成为火源点对相邻机柜或周边环境造成威胁。



探火管智能自动灭火装置

江苏克林斯曼安全技术有限公司
Jiangsu KLSM Security Technology Co., Ltd.

江苏省徐州市铜山区中国安全谷 B3-305

☎ 18121773573
✉ 30678412@qq.com
🌐 <https://www.klsm.com.cn/>

探火管灭火装置无需任何电源、专门的火灾探测器、复杂的设备和管线，集报警和灭火于一体，是一种成本低廉、结构简单、高度可靠的灭火装置。该装置采用柔性可弯曲的探火管作为火灾的报警部件，同时兼做灭火剂的输送及释放管道，可以很方便的布置到每一个潜在的着火点附近，灭火效率极高。主要适用于计算机房、配电柜、UPS、锂离子电池箱等。



“工业创可贴” --- 柔性施压快速封堵工具

江苏省安全应急装备技术创新中心
Jiangsu Safety Emergency Equipment Technology
Innovation Center
江苏省徐州市铜山区国家安全科技产业园 A20 栋

☎ 15895232866
✉ 783901116@qq.com
🌐 <http://www.jsaczx.ac.cn/>

适用性广：可实现危险化学品在生产、储存、运输或使用等各个环节的突发性泄漏的即时封堵，不受地点、环境、介质、压力以及泄漏部位等因素的限制；应急处置快：一般泄漏 60 秒可完成有成功应用案例 1000 多个，被业界誉为“工业创可贴”。



重型多功能抢险救援消防车 德国曼

江苏中意汽车有限公司
Jiangsu Zhongyi Automobile Co., Ltd.

江苏省南京市溧水经济开发区曹吕路 6 号

☎ 18094204608
✉ 13813811879@163.com
🌐 <http://www.jszhongyi.com/>

江苏中意汽车有限公司成立于 1999 年，是国家定点的改装车生产企业。公司主营业务包括特种车的开发、改装、汽车美容、零配件贸易、汽车技术和信息咨询等。公司产品包括各类消防车和消防器具，能够满足不同类型的灭火和救援需求。中意致力于提供高品质、可靠性能的消防设备，帮助消防人员有效应对火灾事故，保障人民生命财产安全。



T5G 抢险救援消防车（铝框架）

湖北凯力专用汽车有限公司
Kaili Auto

湖北省随州高新区季梁大道 11 号

☎ 16672211119
✉ tuxiang666@sohu.com
🌐 <https://www.klqcb.com>

我公司生产的汕德卡单桥抢险救援消防车采用中国重汽集团济南商用车有限公司生产 ZZ5207TXFV471GF5 型二类汽车底盘，原装双排座驾驶室，可载含驾驶员在内的乘员 6 人，该车驾乘舒适轻便。车辆配备 24V 电动牵引绞盘，可牵引 7 吨左右物品；器材箱内安装有大功率发电机组，并可按客户需求搭建各种抢险救援用器材框架、托板。车顶还配有升降照明系统，起升离地高度可达 8.2m，配备 4 盏功率 1000W 照明灯。车辆选装自动充电脱落装置，保证车辆应急启动。车后配有液压起重机，最大可起吊 5000kg 物品。



大流量多功能排水车

龙岩市海德馨汽车有限公司

LONGYAN HAIDEXIN AUTOMOBILE CO., LTD.

福建省龙岩市新罗区金龙路 9 号

☎ 15160665008

✉ zhanem@tellhow.com

🌐 <http://www.haidexin.com>

车辆用于矿井地面蓄水排放和抗洪抗旱应急输排水，最大流量可达 8000m³/h，配置高扬程转换模块时最高扬程可达 37m，排水能力强。车辆主要由承载底盘、柴油发电机组、便携式潜水泵、场地照明系统及其他辅助设备组成。七大产品优势：（1）大功率自发电能力（2）悬浮式移动排水站（3）水泵自由组合（4）作业工况广（5）一键遥控轻人力（6）多功能救援能力（7）品质性能更优 案例介绍：车辆参与河南水灾排涝、福州台风“海葵”排涝、广东十年最强龙舟水排涝、湖南洞庭湖团洲垸抗洪排涝。



4×4 全地形运输车

明光浩淼安防科技股份有限公司

Mingguang Haomiao Security Protection Technology Corporation Co., Ltd.

安徽省明光市体育路 151 号

☎ 19805506001

✉ xu@mghm.cn

🌐 <http://www.mgxf.com>

一、用途 应急救援、矿山勘探、科学考察、无人区穿越、越野爱好者、旅游、农业、农村、电力、石油化工；二、主要原理 1. 耐极寒条件的玻璃纤维：通过使用特殊的玻璃纤维以及能够承受温度变化并保持所需弹性的最佳树脂，可以实现高抗冻性；2. 复合材料车身：我们放弃了铝制机身，它更容易制造，但我们的全地形车旨在承受恶劣的环境，铝制机身容易出现凹痕，复合材料同时保持冲击力和形状；3. 适用于各种冲击的钢制底座：机器结构的高强度钢底座使全地形车能够在最困难的条件下运行；相同的底座设计是用于在水中移动的“船”；4. 铰接式设计：驾驶室和车厢采用铰接式设计，更灵活，爬坡和越障能力更强。



8×8 全地形救援车

明光浩淼安防科技股份有限公司
Mingguang Haomiao Security Protection Technology
Corporation Co., Ltd.
安徽省明光市体育路 151 号

☎ 19805506001
✉ xu@mghm.cn
🌐 <http://www.mgxf.com>

1. 超低压轮胎的水陆两用全地形车；2. 具有沙漠、雪地、沼泽、崎岖的高山、水障碍等非常适合恶劣的天气条件和全地形行驶能力。3. 封闭框架设计，其中放置了所有传动部件，在极寒条件下不需要下车就可以进行车辆维修；4. 越野能力的优异表现是由每个车轮的独立悬架、独立驱动、独立转向提供的；5. 满油续航 1000 公里以上，载重 1500 公斤；6. 密封的船架，高性能的特殊泵（高达每分钟 200 升）有助于排出进入船上的水，还可以借助单独的阀门强制排放液体，可以在水域像船一样行驶；每小时 7 公里；7. 驾驶员座椅并非通常位于左侧或右侧，而是位于中间，结合全地形车的大玻璃区域，提供出色的视野；

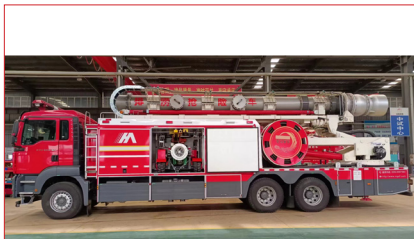

大流量多功能排涝抢险车

明光浩淼安防科技股份有限公司
Mingguang Haomiao Security Protection Technology
Corporation Co., Ltd.
安徽省明光市体育路 151 号

☎ 19805506001
✉ xu@mghm.cn
🌐 <http://www.mgxf.com>

大流量排涝消防车是在汕德卡 ZZ5356V524MF1 型底盘的基础上装备可展开可伸缩臂架系统、可伸缩铝合金排水管路系统、大流量液压水泵、排涝机器人总成、液压系统、电气控制系统而成的应急排水抢险车。是应对城市、山林洪涝灾害的理想救援装备。主排涝泵流量可达到 $4000\text{m}^3/\text{h}$ ，机器人排涝泵可达到 $720\text{m}^3/\text{h}$ ；臂架最长伸缩距离为 4750mm，排涝水管最长伸缩距离为 4750mm。吸深可达到 8m；



抢险救援照明车

海洋王照明科技股份有限公司

Ocean's King Lighting Science & Technology Co., Ltd.

深圳市光明新区高新路海洋王科技楼

☎ 15708406828

✉ ok@szokco.com.cn

🌐 <http://www.haiyangwang.com>

适用于应急救援和灾害抢险等场景，集应急照明、应急供电、防汛救援、起重牵引、登高救援、智能监控、远距离图传搜救等多功能于一体，为现场提供全方位应急保障。自带智能保护系统的大功率发电机组及充电方舱，不仅能为随车设备供电，也能为现场其他大型设备提供供电保障。同时，公司还有应急指挥车、无人机通信车、移动发电车、新型 UPS 电源车和排涝车，满足各类应急处突现场需要。



防爆全景移动照明系统

海洋王照明科技股份有限公司

Ocean's King Lighting Science & Technology Co., Ltd.

深圳市光明新区高新路海洋王科技楼

☎ 15708406828

✉ ok@szokco.com.cn

🌐 <http://www.haiyangwang.com>

产品适用于各类应急救援现场、抢修现场、事故处理现场以及需求防爆的特殊场所照明使用。具有重量轻、亮度高、操作简单、通用性广的特点。设备可在 1、2 区易燃、易爆场所安全使用；照射范围广，10 米处强光照度不低于 750lx；最大升起高度 2.2m，配备高亮疏导警示灯，在提供现场作业照明同时可对车辆和人流起到疏散引导作用；具备蓝牙无级调光，提升灯具在不同场合中的适用性；三角支撑腿角度可调，在山坡等复杂地形适应性强。



应急救援无人船

行星轮（武汉）科技有限公司
Planet Wheel Technology Co., Ltd.

武汉市江夏区经济开发区武汉研创中心西区 8 幢

☎ 18071015507

✉ gleifeng@163.com

🌐 <https://www.xxlun.com/>

应急救援无人船是用于灾害现场水面巡航、救援、监测、测量、获取灾害信息等的智能无人船设备。无人船搭载的智能控制系统、测深仪、声呐、测流以及无线传输、数据存储等设备可为无人船智能规划巡航路线并完成采样数据实时传输与备份管理。同时还有语音喊话、抛投救生装置、拍照取证、视频传输、智能避障和人员物体识别等功能。无人船船体由碳纤维与凯夫拉材质构成，轻便坚韧。搭配的高速推进器，让无人船可以机动灵活实现大范围的作业任务。



抢险救援头盔

青岛固德复材科技有限公司
Qingdao Good Composite Technology Co., Ltd.

山东省青岛市胶州市上合示范区长江一路 2 号上合国际贸易大厦（经营地址：青岛胶州市里岔镇韩家庄村）

☎ 0532-81828216

✉ 1096080349@qq.com

🌐 <http://www.qd-src.com/>

抢险救援头盔壳体采用芳纶 / 碳纤维等复合材料，具有抗冲击、耐穿刺、抗老化、耐高温、防腐蚀（耐酸、耐碱）特点，采用悬空带 +EPP 缓冲层结构，解决顶部冲击防护解决头盔周边区域防护依据亚洲人头模设计，通过调节旋钮，更好的适配不同的头型，人体工程学设计，佩戴牢固、不易晃动，提升作战安全及灵活性。产品通过 GB/T38305-2019《头部防护救援头盔》GB2811-2019《头部防护安全帽》XF633-2006《消防员抢险救援防护服装》标准，可装降噪耳机等其他配件，具有较强的拓展功能，有效解决了复杂环境中的各种需求。主要应用地震救援、矿山救援等应用环境。



水陆两栖救援艇

山东嵘野房车制造服务有限公司
Rongye Carvan

山东省威海市荣成区黎明南路 69 号

☎ 13361187130
✉ 1572603175@qq.com
🌐 <http://www.crosser.com.cn/>

水陆两栖艇是一款特别适合于城市洪涝灾害救援的应急装备。产品结合车、船双重特性，实现陆地 / 水上快速切换，既可在陆地上行驶，又可像船一样在水上浮渡，满足沼泽等各种复杂水域的救援需求。本装备同时兼具排涝功能。装备以框架式艇体为搭载平台，艇体有全铝焊制和玻璃钢两种形式。上装发动机 + 喷水推进器动力系统综合操控系统、轮系升降系统、液压辅助四驱系统（选配）、冷却系统以及电动绞盘、搜寻灯、喊话器、水救援担架、救生圈等附属设备、设施。具备水陆行驶无缝切换功能、单独使用北斗定位功能。



供水机器人

山东嵘野房车制造服务有限公司
RONGYE CARAVAN

山东省威海市荣成区黎明南路 69 号

☎ 13361187130
✉ 1572603175@qq.com
🌐 <http://www.crosser.com.cn/>

供水机器人是一款应用于森林灭火、内涝排灌、田间抗旱等领域的应急救援装备，可满足山地窄路、沼泽、沟壑、田间等各种复杂路况使用。既可单机独立作业，也可多机依次串联实现接力泵水，有效解决应急救援“最后 1 公里”技术难题。整车主要以履带运载底盘为载体，上装消防泵、水枪、水带、分水器附件构成。



运载机器人

山东嵘野房车制造服务有限公司
RONGYE CARAVAN

山东省威海市荣成区黎明南路 69 号

☎ 13361187130
✉ 1572603175@qq.com
🌐 <http://www.crosser.com.cn/>

运载机器人是一款特别适用于山地、沟壑等复杂路面条件下行驶运输的专业化应急保障装备。可广泛应用于森林灭火救援（可与供水机器人配套使用）、地震灾害抢险等等各种应急条件下特种装备、给养物资或人员的快速装载与运送。整机由动力和传动系统、电池系统、电动操控和显示系统以及车架车斗系统构成。



防爆消防灭火机器人 RXR-MC80BD

山东国兴智能科技股份有限公司
Shandong Guoxing Intelligent Technology Co., Ltd.

山东省烟台市经济技术开发区长江路 125 号

☎ 0535-6958705
✉ zxbao@suprobot.com
🌐 <https://www.sdgxzn.com/>

RXR-MC80BD 防爆消防灭火侦察机器人是我公司根据目前国内消防设备现状，并结合国际领先的技术而设计的一款专业适用的消防机器人。防爆消防灭火侦察机器人采用履带式底盘、可搭载消防水炮、有毒有害气体探测器、温湿度变送器、摄像机、拾音器等不同上装，代替消防救援人员进入易燃、易爆、有毒、缺氧、浓烟等危险灾害事故现场进行探测、救援、灭火，有效的解决消防人员在上述场所面临的人身安全、数据信息采集不足等问题。尤其适用于石化、燃气等易爆环境，对提高救援安全性、减少人员伤亡具有重要意义。



电动防爆四驱消防机器人

山东国兴智能科技股份有限公司
Shandong Guoxing Intelligent Technology Co., Ltd.

山东省烟台市经济技术开发区长江路 125 号

☎ 0535-6958705
✉ zxbao@suprobot.com
🌐 <https://www.sdgxzn.com/>

该产品是按照 GB3836-2021 防爆标准设计生产的一款车型。可代替消防救援人员进入易燃易爆、有毒、缺氧、浓烟等危险灾害事故现场进行灭火，有效的解决消防人员在上述场所面临的人身安全。简单车身设计，更加平稳，配合大功率直流减速电机让障碍变得尤为简单。整车防爆，带有回转云台，可以进行 360 度环境探查，具备 6 种有毒及可燃气体的探测功能；动力强劲，能爬 42°坡，并可在坡上停止、不滑坡；在 42°坡上横向行驶不侧翻；车体前端带有避障功能，当遇到障碍物时可防止碰撞；水炮能够旋转和俯仰，全方位灭火；带有喷淋头，可以在火场或者温度较高场所进行自降温，以保证车体正常运行；带有热成像仪，在能见度低的场所能够准确寻找着火点，防水等级 IP66；防爆等级 Ex db ib IIB+H2 T6 Gb。



矿用消防灭火侦察机器人

山东国兴智能科技股份有限公司
Shandong Guoxing Intelligent Technology Co., Ltd.

山东省烟台市经济技术开发区长江路 125 号

☎ 0535-6958705
✉ zxbao@suprobot.com
🌐 <https://www.sdgxzn.com/>

该产品是按照防爆标准设计生产的一款车型。目前已取得安标认证。此款机器人可代替消防救援人员进入易燃易爆、有毒、缺氧、浓烟等煤矿井下的危险灾害事故现场进行灭火，有效的解决消防人员在煤矿井下面临的人身安全。简单车身设计，更加平稳，配合大功率直流减速电机让障碍变得尤为简单。产品特点：整车防爆；带有前后摄像头及热成像仪；具备多种气体的探测功能；动力强劲，能爬坡并可在坡上停止、不滑坡；在坡上横向行驶不侧翻；车体前后端带有避障功能，当前端遇到障碍物时可规避碰撞；水炮能够旋转和俯仰，全方位灭火；带有喷淋头，可以在火场或者温度较高场所进行自降温，以保证车体正常运行；带有热成像仪，在能见度低的场所能够准确寻找着火点；防水等级 IP54；防爆等级 EX d [ib] Mb。



奥古雷全能型破拆组套

上海天本实业有限公司
Shanghai Tianben Industrial Co., Ltd.

上海市浦东新区秀浦路 2500 弄 3 号楼

☎ 021-50427119
✉ rescue@tianben119.com
🌐 <http://www.tianben119.com>

奥古雷电动破拆工具组以其高效、便捷的特性，集车辆救援功能，城市综合救援功能，楼房倒塌救援等多种功能于一身，为用户提供了一种全方位破拆解决方案。实现破拆工具：电动化 + 轻量化 + 操作简单化 + 功能化，真正做到了符合中国特色的破拆救援工具。包含多种不同功能的电动工具，剪断器、扩张器、顶杆、钢筋速断器、开门器、淬火钢切割器、多功能直锯、链锯、电镐、混凝土切割锯、电动钻孔机、变压器、静音发电机、30 米电线卷盘插座等。分离式设计，动力强大，轻巧便携，适用于救援人员进行长途救援工作、携带至高层进行破拆工作、进入狭窄空间进行破拆工作。所有工具锂电池为同一品牌，互换通用；也可以连接发电机持续不断工作。奥古雷全能型电动破拆工具组套注重客户的使用感，专利技术的拇指型控制开关，贴合人体工程学，提高救援效率并确保操作的安全性。

组合式泡沫钩管、螺旋枪、水球、水幕系列



组合式泡沫钩管系列

上海天本实业有限公司
Shanghai Tianben Industrial Co., Ltd.

上海市浦东新区秀浦路 2500 弄 3 号楼

☎ 021-50427119
✉ rescue@tianben119.com
🌐 <http://www.tianben119.com>

可通过延长管连接，快速更换喷射头，组合成中倍数泡沫钩管、水球、水幕喷射器、螺旋枪。中倍数泡沫钩管可以产生和喷射泡沫，用以扑灭大型油罐类火灾。具有使用操作简便，发泡倍数高，发泡速度快等优点，特殊的宽版设计，瞬间即可产生丰富的泡沫群，由点及面的泡沫覆盖能力，其灭火效率，传统泡沫钩管无法比拟。水球喷射器用于灭火内攻，瞬间形成直径 10 m 的水幕或泡沫屏障，快速沉淀液体和气体形成的局部或大量泄露有毒物质，起到整体湿化保护，有效减小高压直流水对木质结构的冲击力，保护古建筑结构稳定。水幕喷射器，建立大宽屏，雾化更强，快速形成低位水幕隔离带；隔绝热辐射更有效，防止起火掉落物引燃其他可燃物。螺旋枪，不断喷涌向前的螺旋式水雾，有效防止地下巷道火灾的蔓延，快速遏制水平面、垂直面及倾斜面火灾燃烧。



上海天本实业有限公司
Shanghai Tianben Industrial Co., Ltd.

上海市浦东新区秀浦路 2500 弄 3 号楼

☎ 021-50427119

✉ rescue@tianben119.com

🌐 <http://www.tianben119.com>

综合了中低倍泡沫的共同优点，获得了最佳的泡沫倍数和射程。使中倍泡沫的射程增加 8-10 倍；可以加速泡沫在可燃性液体表面的流散速度，提高灭火速度 15-20 平方米 / 每秒；能够保证在 1-2 分钟内扑灭 1000 平方米的火灾；灭火时间比其他传统灭火方法缩短 2-3 倍。安装于举高车上，可扑灭化工燃料、油田、气田，油库、加油站、油船火灾、木材加工、造纸厂，森林、农场、草原火灾，特别适用于石化油库与炼制厂火灾。可以实现短时间内高空泡沫大面积覆盖、冷却，在最短时间扑灭火灾，无需人员近距离靠近火源的火灾扑救。通过控制盒远程遥控切换多种模式，根据现场火情快速切换低倍模式；中倍模式；中、低倍复合模式；炮头挡板控制中倍泡沫喷射角度；满足多种突发需求，是消防部队扑灭特大危险火灾重大装备保障之一。



上海煜柯机电科技有限公司
Shanghai Yuke Technology Co., Ltd.

上海市嘉定区银翔路 515 号 707 室

☎ 13916539828

✉ hangts@yukesh.com

🌐 <http://www.yukesh.com/>

煜柯 YKF 系列防汛应急移动排水装置，是我公司根据地铁站、高铁站、地下 停车库、工业园区、道路隧道等用户的需求，吸收欧美产品技术的基础上自主开 发的新型排水装置。应用领域：防洪排水，饮用供水，民用灌溉，深井取水 产品优点：（1）输送水介质平稳，无脉冲，振动小，噪音低。（2）有很强的自吸性能，吸尘可达 9 米。（3）有很高的扬程，最大扬程可达 110 米。（4）移动小车自带爬楼梯轮子。（5）重量轻，便携提拉，主体重量在 30kg。（6）供电方便，使用 220V/380V 可选，可配置放电箱实现从电动汽车获取电源。（7）流量可达 6 立方 / 小时。



新型内燃机防汛排水装置

上海煜柯机电科技有限公司
Shanghai Yuke Technology Co., Ltd.

上海市嘉定区银翔路 515 号 707 室

☎ 13916539828
✉ hangts@yukesh.com
🌐 <http://www.yukesh.com/>

1. 发动机：14 马力单缸强制风冷四冲程发动机，功率 9.9KW@3600rpm；启动方式：电启动 / 手启动两种方式；2. 采用原装进口隔膜泵组；泵浦部分类型：隔膜泵；3. 最大压力 5 兆帕，扬程 500 米，最大流量 132 升 / 分钟；4. 主要工况点：1/4"喷嘴，2.15Mpa，流量：1.9L/s，射程：27m；3/8"喷嘴，0.5Mpa，流量：2.1 L/s，射程 23m；5. 入口尺寸 40mm，出口尺寸：40mm，出口带旁通调节阀和压力表；6. 外观：封闭框架式，折叠手柄轮式移动设计；重量：64.3KG。7. 燃油箱：额定流量和额定压力，可供发动机在额定状态下运转 2 小时。8. 减速机：免维护行星齿轮减速机，减速机采用带调节阀的水冷装置，配有水流指示器。9. 过滤网：吸水管入口处设置便于拆卸的漂浮式过滤网，滤网的流通面积应不影响泵的性能。



防汛高扬程排水装置

上海煜柯机电科技有限公司
Shanghai Yuke Technology Co., Ltd.

上海市嘉定区银翔路 515 号 707 室

☎ 13916539828
✉ hangts@yukesh.com
🌐 <http://www.yukesh.com/>

煜柯 YKH 系列防汛高扬程排水装置，是我公司根据海塘、防汛墙、水闸、排涝、地下空间、城镇雨水公共排水等用户的需求，自主开发的具有高扬程高流量的潜水排水装置。应用领域：防洪排涝，饮用供水，民用灌溉，深井取水，消防灭火 产品优点：1. 特殊系列采用特殊材料和构造，保证高度耐磨性，适于含沙量 300g/ m³的水质。2. 最大输送介质温度可达 +50° C。3. 泵可以立式和卧式安装。4. 采用充油和充水电机，功率范围从 0.55KW-300KW，电压 220V/380V 可选。5. 泵材料可选择为：铸铁、合金钢、不锈钢 A1S1304、不锈钢 A1S1316、船用青铜等。6. 流量可达 725m³/h，最大扬程 955m。7. 可用控制柜控制，用于 1-6 台泵的控制。



GMF02 气密型化学防护服

山西新华防化装备研究院有限公司

Shanxi Xinhua Chemical Defense Equipment Research Institute Co., Ltd.

中国山西省太原市新兰路 71 号

☎ 13191067209

✉ 532651327@qq.com

🌐 www.gymcq.cn

1. GMF02 型化学防护服采用聚四氟乙烯多层复合膜材料制备而成，满足对毒剂及 15 种工业化学品的防护需求；采用电加热面屏技术，可解决面屏冬季结霜、夏季起雾的问题；通过与外接气源相接，可满足人员长时间工作需求；配备降温背心，提高人员夏季穿戴舒适性能。依据 GB24539-2021 的规定，GMF02 型化学防护服符合 1 型气密性化学防护服的要求。2. (1)、防护性能：对芥子气、丙酮、乙腈、二硫化碳、二氯甲烷、二乙胺、乙酸乙酯、正己烷、甲醇、30% 氢氧化钠、96% 硫酸、四氢呋喃、甲苯、氯气、氯化氢等毒剂和多种工业化学品的防护时间不少于 60min。(2)、面料物理防护性能①耐磨损性能：不低于 1000 次。②耐曲挠破坏性能：不低于 15000 次。③撕破强力：径向不小于 50N，纬向不小于 50N。④断裂强力：径向不小于 1000N，纬向不小于 1000N。⑤抗穿刺性能：不低于 50N。



DDL 系列高清图传、
远距离数传多通道数据链

深圳市华夏盛科技有限公司

Shenzhen Sinosun Technology Co., Ltd.

广东省深圳市泰然科技园苍松大厦南座 3A17

☎ 13601146537

✉ 104882123@qq.com

🌐 http://www.sinosun.cn

新型的 DDL 系列无线数字数据链路，是一款体积小、重量轻、2X2 MIMO、功能齐全、频段丰富的低成本远距离图传 / 数传产品。基于 SDR 软件定义无线电台平台的 DDL 系列产品，配有 2X2 MIMO，采用 Beamforming、Maximal Ratio Combining (MRC)、Maximal Likelihood (ML) 算法、低密度奇偶校验 (LDPC) 编码、智能选频和自主跳频等技术，实现强大的射频性能和强大的抗干扰。DDL 系列数据链电台提供超远距离、低延时、双向多通道的网络图像 / 数据 / 语音综合无线传输。国际领先的编码调制物理层波形技术和面向无人领域的灵活抗干扰和安全加密设计，应用于 UAV、直升机、机器人、无人船、无人车及特种车辆的可靠远程数据链。



深圳中弘时代智能装备科技有限公司

Shenzhen Zhonghong Times Intelligent Equipment Technology Co., Ltd.

深圳市南山区粤海街道高新区社区高新南四道 034 号高新工业村 W1-A 座 5086/518057

☎ 13632696988

✉ 2654070611@qq.com

🌐 <https://zhstdznzb.com/>

用于地震、塌方、建筑物坍塌等灾害现场障碍物起重和支撑作业，对金属或非金属结构进行剪切、扩张、撑顶等，以保障救援行动的有序进行。包括液压泵、剪切器、扩张器、千斤顶、开缝器、救援顶杆。



深圳中弘时代智能装备科技有限公司

Shenzhen Zhonghong Times Intelligent Equipment Technology Co., Ltd.

深圳市南山区粤海街道高新区社区高新南四道 034 号高新工业村 W1-A 座 5086/518057

☎ 13632696988

✉ 2654070611@qq.com

🌐 <https://zhstdznzb.com/>

用于消防灭火，泵组由二级离心水泵与四冲程风冷汽油机组成手拉启动，操作维护简单，轻便高效，可背负泵壳铝合金防腐处理、叶轮为耐磨耐腐蚀铝合金材质。

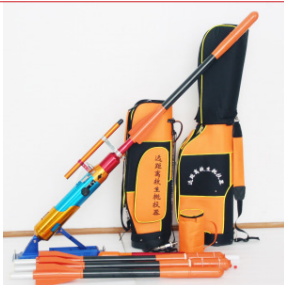

救生抛投器

深圳中弘时代智能装备科技有限公司

Shenzhen Zhonghong Times Intelligent Equipment Technology Co., Ltd.

深圳市南山区粤海街道高新区社区高新南四道 034 号高新工业村 W1-A 座 5086/518057

☎ 13632696988

✉ 2654070611@qq.com

🌐 <https://zhstdznzb.com/>

救生抛投器是一款专门用于落水人员救助的设备，其核心功能在于能够快速、准确地抛投救生装备至落水人员附近，从而迅速展开救援行动。该设备需要具备足够的工作压力和抛射距离，以应对不同环境和条件下的救援需求。陆用抛绳 $\geq 360\text{m}$ ，水用抛绳 $\geq 250\text{m}$ 。



SQ 系列轻型铝箱

苏州酷麦智能装备科技有限公司

Suzhou Cuemera Smart Gear Co., Ltd.

江苏省苏州市虎丘区浒杨路 26 号 酷麦装备

☎ 15051423454

✉ panumrover@yeah.net

🌐 <http://www.provogear.com>

SQ 系列铝箱，相对轻便。专业铝箱、铝镁合金装备箱定制源头工厂。酷麦装备，以铝箱 / 铝镁合金装备箱 / 仪器设备防护箱 / 物资周转箱 / 手提箱 / 旅行箱等产品为主，不管是日常使用，还是极端环境下精密仪器的特种收纳，酷麦都能很好地完成任务。纯铝镁合金制装备箱，轻便、坚固，更适宜在特殊环境下存储运输抗险救灾装备 / 物资等。拥有多种标准规格；也可按需定制。可实现堆叠、轮组快拆、定制加装拉杆 / 轮、抽屉、可定制特殊尺寸等。



SZ 系列重型铝箱

苏州酷麦智能装备科技有限公司
Suzhou Cuemera Smart Gear Co., Ltd.

江苏省苏州市虎丘区浒杨路 26 号 酷麦装备

☎ 15051423454
✉ panumrover@yeah.net
🌐 [http:// www.provogear.com](http://www.provogear.com)

SZ 系列重型铝箱，强度更高、防护性更强。还可定制加装轮子、拉杆等配件 专业铝箱、铝镁合金装备箱定制源头工厂。酷麦装备，以铝箱 / 铝镁合金装备箱 / 仪器设备防护箱 / 物资周转箱 / 手提箱 / 旅行箱等产品为主，不管是日常使用，还是极端环境下精密仪器的特种收纳，酷麦都能很好地完成任务。纯铝镁合金制装备箱，轻便、坚固，更适宜在特殊环境下存储运输抗险救灾装备 / 物资等。拥有多种标准规格；也可按需定制。可实现堆叠、轮组快拆、定制加装拉杆 / 轮、抽屉、可定制特殊尺寸等。



便携式永磁防洪抢险泵

泰州市隆达潜水泵有限公司
TAIZHOU LONGDA SUBMERSIBLE PUMP CO., LTD.

江苏省泰州市姜堰区经济开发区五金路 217 号

☎ 13952680417
✉ tzlongda@qq.com
🌐 <http://www.tzlongda.cn>

节能型便携式防洪抢险泵可应用在排涝、抗旱、应急排水抢险、市政工程临时积水、江河水库应急调水、消防应急排水、应急抽排水等，对基础设施要求简单，可实施远程救援。1、体积小：能直接挂在简易浮体上放到水库、湖泊、河流中抽水；2、重量轻：比传统水泵更加具有非常明显的轻便性，常规用水泵重约 30kg-35kg 左右，是同等流量扬程情况下传统潜水泵重量的十五分之一；3、高效节能：水泵采用变频启动，启动电流小；电机采用磁性材料，其电机效率比普通电机效率高 3%，使用材料只有普通电机的二分之一。4、安装形式多样化：可以水平安装、垂直安装，也可以倾斜安装；5、无需做任何水泵基础，可直接把水泵放入水中；6、泵在水中运行，水流能快速把电机散发的热量带走，且噪声低，可靠性高。



泰州市隆达潜水泵有限公司
TAIZHOU LONGDA SUBMERSIBLE PUMP CO., LTD.

江苏省泰州市姜堰区经济开发区五金路 217 号

☎ 13952680417
✉ tzlongda@qq.com
🌐 <http://www.tzlongda.cn>

该设备为移动拖车结构，防雨罩车厢，内置发电机组、便携式防洪抢险水泵及变频控制柜。本机组由柴油发电机组发电，提供水泵控制柜，控制水泵启停，快速达成防洪排水之功能。便携式移动泵站的用途十分广泛，可应用于以下各种场合：市政——防洪排灌、抗旱抢险、窨井排水、污水污泥排水、紧急抢修排水、无电源供排水。工业——给水系统、冷却循环系统。军用——野外给水系统、海岛淡水收集系统。供热——给水循环系统、冷却循环系统。农业——排灌系统、围堰抽水、替代雨水泵站、临时调水、无固定泵站及无电源地区。产品特点与优势 ◆每台泵可作为一个移动泵站，无需任何泵站工程 ◆短时间安装操作 ◆机动性作业，随时到达 ◆经济性好 ◆可靠性高 ◆不需要电源和起吊设备 ◆实用性强 - 防洪排涝、抗旱抢险、窨井抽、排水。



泰州市隆达潜水泵有限公司
TAIZHOU LONGDA SUBMERSIBLE PUMP CO., LTD.

江苏省泰州市姜堰区经济开发区五金路 217 号

☎ 13952680417
✉ tzlongda@qq.com
🌐 <http://www.tzlongda.cn>

WQ 系列潜水排污泵主要用于市政工程、工业建筑、宾馆、医院、人防、矿山等行业，可用于排送带固体颗粒及各种长纤维的汗水、废水、雨水和城市生活用水。JYWQ、JPWQ 系列自动搅匀排污泵是在普通型排污泵的基础上采用自动搅拌装置，该装置随电机轴旋转，产生极强的搅拌力，将污水池内的沉积物搅拌成悬浮物，吸入泵内排出，提高了泵的防堵、排污能力，一次性完成了排水、清污、除淤，节约了运行成本，是具有明显的先进性和实用性的环保产品。WQKX 系列带切割装置潜水排污泵，是本公司开发生产的最新排污机具，它具有排污通过能力特别强，带切割性能好，能将污水中的长纤维、塑料、纸、带、布条、稻草、绳子等杂质切碎后排出，采用最先进的方法，设计成最合理的水力特性，使水泵可以全扬程运行，优良的湿式电机和水泵的最佳组合。

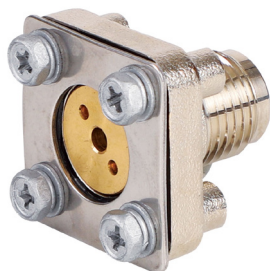

Pack 级储能消防保护喷头

台州市振航机电有限公司
TAIZHOU ZHENHANG ELECTROMECHANICAL CO., LTD.

浙江省台州市匠心路 228 号

☎ 13968647586
✉ zhenhangluo@zhenhang.tm
🌐 <https://www.zhjd-electric.com/>

针对 pack 级灭火系统设计的喷头，雾化高效，降温迅速，有效降低热失控带来的风险；适用介质：全氟已酮和水；耐压和气密性良好，防护等级可达 IP67 以上；结构紧凑，便于安装；全部材质符合 ROHS 环保要求



三水型消防枪

台州市振航机电有限公司
TAIZHOU ZHENHANG ELECTROMECHANICAL CO., LTD.

浙江省台州市匠心路 228 号

☎ 13968647586
✉ zhenhangluo@zhenhang.tm
🌐 <https://www.zhjd-electric.com/>

多水型消防枪，产品本身采用铜或不锈钢材质，耐腐蚀性能好；独特的万向连接，使得水型调节更方便；直线水型适合远距离喷射，扇形水型适合近距离大面积喷射；雾状水型适合近距离集中喷射。



双水型消防枪

台州市振航机电有限公司

TAIZHOU ZHENHANG ELECTROMECHANICAL CO., LTD.

浙江省台州市匠心路 228 号

☎ 13968647586

✉ zhenhangluo@zhenhang.tm

🌐 <https://www.zhjd-electric.com/>

双水型消防枪，产品本身采用铜或不锈钢材质，耐腐蚀性能好；轻晃枪身，可实现直线和水雾切换；直线水型随着压力升高喷射距离更远，喇叭状雾状水型适合近距离大面积喷射



4800 型大流量排水抢险车 工程黄

湖南华汛应急装备有限公司

WASOM EMERGENCY EQUIPMENT CO., LTD.

湖南省长沙经济技术开发区大众北路 28 号

☎ 17784163926

✉ 406160615@qq.com

🌐 <http://www.wasom.com.cn/index.html>

本移动排水抢险车排放标准国六；总质量 22T；整车颜色工程黄；发动机功率 $\geq 257\text{KW}$ ；燃料柴油；具备应急电源的能力——200KW 及以上的 380V 供电能力；可根据需要配置 1-10 台泵；汽车和水泵可以快速分离；水泵和排水管重量轻，可应对各种复杂地形，在汽车不能到达之处，设备仅靠人工即可完成搬运和操作（如：地下车库、地铁隧道等等）；反应时间快，在 5-10 分钟可完成水泵和 50-100 米管道布置，开机排水。以车为中心，作业半径超过 500 米，适用各种排水抢险工况。



4800 型大流量排水抢险车

湖南华讯应急装备有限公司
WASOM EMERGENCY EQUIPMENT CO., LTD.

湖南省长沙经济技术开发区大众北路 28 号

- ☎ 17784163926
- ✉ 406160615@qq.com
- 🌐 <http://www.wasom.com.cn/index.html>

本移动排水抢险车排放标准国六；总质量 16T；整车颜色消防红；发动机功率 $\geq 257\text{KW}$ ；燃料柴油；可根据需要配置 1-10 台泵；汽车和水泵可以快速分离；水泵和排水管重量轻，可应对各种复杂地形，在汽车不能到达之处，设备仅靠人工即可完成搬运和操作（如：地下车库、地铁隧道等等）；反应时间快，在 5-10 分钟可完成水泵和 50-100 米管道布置，开机排水。以车为中心，作业半径超过 500 米，适用各种排水抢险工况。



便携式大流量潜水电泵

湖南华讯应急装备有限公司
WASOM EMERGENCY EQUIPMENT CO., LTD.

湖南省长沙经济技术开发区大众北路 28 号

- ☎ 17784163926
- ✉ 406160615@qq.com
- 🌐 <http://www.wasom.com.cn/index.html>

该产品克服了同类设备笨重、适用性差、排水量小的弱点，仅凭单人即可将水泵搬运至抢险作业区域，非常适用于应急救援领域。通过不断的迭代创新，还开发出独具华讯特点功能——通过更换水力部件实现了“大流量”与“高扬程”之间的转换，解决了大流量、高扬程不可兼得的痛点。作业半径大，抢险场地适用性强，不仅能应对汛期内涝快速排水，还具有管网和泵站抢修抢险、应急供电、应急照明、消防供水等诸多用途。



6 人座应急救援气垫船

威海寰临特气垫平台船有限公司
Weihai Qianlinte Hovercraft Co., Ltd.

山东省威海市文登市南海新区德海路 1 号

☎ 17861166996
✉ 39378117@qq.com
🌐 <http://www.whqlt.cn>

CWSL-6Q 型 6 人座应急救援气垫船，是威海寰临特公司设计研发的具有自主知识产权的国内第一个获得中国船级社 CCS 检验报告的应急救援气垫船装备。可弥补现有的冲锋舟、橡皮艇、两栖车、空气动力船等装备在应急救援中的诸多缺陷和不足，适用于洪涝、泥石流、水面、沼泽地、冰面、雪地、滩涂、草地、沙漠等多环境地域的人员救助和装备运送，可有效增强消防救援队伍抗洪抢险和处置水域冰面等灾害事故的能力，助推消防救援队伍的转型升级，最大限度的保证人民群众生命财产安全。



隔离带开辟机器人

徐工集团工程机械股份有限公司
XCMG

江苏省徐州市鼓楼区驮蓝山路 26 号

☎ 13375133943
✉ 459898360@qq.com
🌐 [https:// www.xcmg.com](https://www.xcmg.com)

可实现开辟防火隔离带、拓宽防火通道、辅助清理火场、开辟临时救援通道、开设生土隔离带等。具备乔木粉碎、割灌除草和可燃植被转运等专业隔离带开辟功能。通过选装不同的功能模块，可分别应用于森林草原防火、市政道路除雪、工程抢险救灾领域。



隔离带开辟车

徐工集团工程机械股份有限公司
XCMG

江苏省徐州市鼓楼区驮蓝山路 26 号

☎ 13375133943

✉ 459898360@qq.com

🌐 [https:// www.xcmg.com](https://www.xcmg.com)

隔离带开辟车可实现开辟防火隔离带、拓宽防火通道、辅助清理火场、开辟临时救援通道、开设生土隔离带等。具备乔木粉碎、割灌除草和可燃植被转运等专业隔离带开辟功能。通过选装不同的功能模块，可分别应用于森林草原防火、市政道路除雪、工程抢险救灾领域。

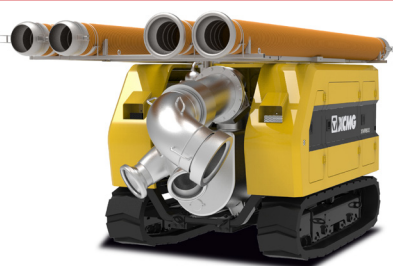

履带式排涝机器人

徐工集团工程机械股份有限公司
XCMG

江苏省徐州市鼓楼区驮蓝山路 26 号

☎ 13375133943

✉ 459898360@qq.com

🌐 [https:// www.xcmg.com](https://www.xcmg.com)

主要应用于城市有限空间场所的排洪抢险，如地下停车场、地下商场、居民楼地下室、地铁站及隧道、涵洞和下穿桥等。机动灵活、快速高效、动力充沛、安全可靠，可代替大型排洪抢险车或移动排水泵站，完成有限空间排涝抢险、被困人员救援等工作。



多功能云梯主战消防车

新兴际华集团有限公司
XINXING CATHAY INTERNATIONAL GROUP CO., LTD.

北京朝阳区东三环中路 5 号财富金融中心

☎ 010-65165270
✉ services@xxxig.com
🌐 www.xxcig.com

新兴际华研制的多功能云梯主战消防车凭借其独特的产品特性和四大卓越性能优势，成为城市应急救援多面手。多功能一体，高效保障。该装备集云梯、城市主战、抢险救援等多车功能于一体，车身尺寸小、器材空间大、灭火方式多。双通道救援，效率翻倍。配备国内首创双通道云梯，最大承载 6 人，实现消防员外攻和被困人员营救同时作业，形成救援闭环，提升 2 倍救援效率。水平攀登突击平台提升救援安全性与效率。前端强力液压破拆装置，最大破拆力达 1 吨。搭载自主研发的智能控制系统，50s 内完成一键灭火。铝型材箱体，超长寿命。模块化铝型材车身，结构耐久、防腐性能优越；搭载自研智能消防控制系统，实现火情感知、火场监控等功能。多灭火方式，自由选择。超强力破拆装置和随车吊起重功能，灭火方式包括消防炮出水 / 泡沫、水带口出水 / 泡沫、高压细水雾等。



空地协同无人机灭火救援装备

新兴际华集团有限公司
XINXING CATHAY INTERNATIONAL GROUP CO., LTD.

北京朝阳区东三环中路 5 号财富金融中心

☎ 010-65165270
✉ services@xxxig.com
🌐 www.xxcig.com

新兴际华集团自主研发的空地协同无人机灭火救援装备不仅破解了百米以上高层建筑消防救援的世界级难题，适用于石油储罐火灾、城市高层建筑火灾及森林火灾等多种应急救援场景。广泛应用场景，守护安全无死角。空地协同无人机灭火救援装备凭借其高度集成化、智能化的设计，能够灵活应对高原、低温、低压、大风等复杂环境。产品核心特点，引领行业前沿。突破并掌握了多余度高空灭火飞行控制技术；智能化水平达到了世界先进水平；无人机能处于国内领先水平。在“应急使命·2023”演习任务中，赢得了国务院领导、国家部委领导的高度肯定，同时，入选工信部的“2024 年安全应急装备应用推广典型案例名单”、国资委《中央企业科技创新成果产品手册》、宁夏装备展 20 大推荐装备。



救援三脚架

乐清市华东安全防护器材科技有限公司
Yueqing Huadong Safety Protective Equipment
Technology Co., Ltd.
浙江省温州市乐清市科技创新园 B 区 -16 号

☎ 15727856767
✉ 2165474628@qq.com
🌐 <http://www.anxin-zj.com>

救援三脚架采用了高强铝合金材质,在满足高强度的要求下,质量轻,携带方便。同时绞盘设有排列系统,使钢丝绳进行收缩时不会出现缠绕的情况,大大提高了救援的效率。



D 类干粉灭火器、自动干粉灭火系统

浙江宇安消防装备有限公司
ZHEJIANG YU'AN FIRE FIGHTING EQUIPMENT CO., LTD.

浙江省衢州市江山市清湖镇龙飞路 18 号

☎ 16657008684
✉ 83255195@qq.com
🌐 <https://www.cnzjyuan.com/>

宇安消防的 D 类干粉灭火剂、D 类干粉灭火器和 D 类自动干粉灭火系统是具有“三资质”的 D 类名牌产品。分别针对扑灭普通金属粉尘火灾、锂钠火灾、三乙基铝及液态金属混合物火灾开发出 3 个序列多种规格型号的灭火器材、装置。宇安消防的 D 类产品具有灭火效果好、灭火速度快、灭火效能高的特点,《杨国建 D 类灭火》曾登上中央电视台《工匠精神》栏目,产品灭火能力获国内外多家石油石化企业赞誉和省、地、市多项荣誉。



02

应急救援处置类

其他应急救援处置类





应急指挥平台

中国联合网络通信有限公司
China United Network Communications Group Co., Ltd.

北京市西城区金融大街 21 号

☎ 18510641167

✉ wanghz133@chinaunicom.cn

🌐 <https://www.chinaunicom.com.cn/>

应急指挥平台聚焦自然灾害综合监测预警、突发事件应急协同处置、巨灾下的高效人员转移安置场景需求，满足“事前、事发、事中、事后”全流程业务需求，覆盖“后方指挥中心 - 前方指挥部 - 灾害现场”场景，结合联通应急通信保障经验，以及人口大数据、5G 消息等运营商特色优势，打造贯穿省 - 市 - 县 - 街道多层次、多部门互通、信息共享的指挥平台，为客户提供值数字孪生智能监测预警、视频监控 AI 分析、智能云广播预警发布、5G+ 无人机辅助决策、人口大数据辅助决策、数字化预案应急大脑、AI 语音智能调度等功能为一体的指挥救援方案，提升突发事件应急指挥救援效率。

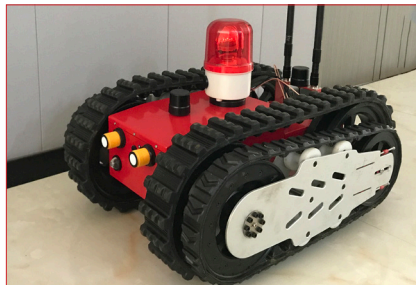

履带型遥控搜救机器人

江苏军创特种装备有限公司
Jiangsu Junchuang Special Equipment Co., Ltd.

徐州丰县开发区智能产业园 B 栋

☎ 13311008969

✉ 272548132@qq.com

🌐 <http://www.jsjc110.com>

履带型遥控机器人由车体（含电池）部分，摆臂部分和遥控监控终端组成。a、整车通过主控系统接收遥控信号，对产品进行前进 / 后退 / 转向 / 刹车的控制。b、本产品具有远程对讲、搜救侦察、视频监控等功能。c、灯光配备有防水照明灯路，可选配警示报警一体灯，灯光可单独控制。d、配备超声波雷达避障功能，可以自由取消开启，配备驻车功能，具备远程遥控功能，配备数图传一体遥控器。



SY4 水影 4 号

行星轮（武汉）科技有限公司
Planet Wheel Technology Co., Ltd.

武汉市江夏区经济开发区武汉研创中心西区 8 幢

☎ 18071015507

✉ gleifeng@163.com

🌐 <https://www.xylun.com/>

SY4 水影 4 号 --- 水影 4 号水下机器人机身框架由高密度耐腐蚀合金打造而成，拥有更稳定的重心与更流畅的操控性，同时，水影 4 号还采用了镂空式设计，仅具有水下密封舱这一个大型结构，推进器均匀分布在密封舱的同一水平面，这使水影 4 号拥有了更灵活的运动能力。水影 4 号的特殊设计使其还能搭载与常规水下机器人不同的拥有更大负载要求的配件，如定制化的高强度机械臂等，因此水影 4 号适用于有特殊水下作业要求的工作场景。应用领域：水立体环境监测、水库电站大坝检测、河道航道湖泊监测、水下测量、水下考古、海洋牧场、船舶检测、排口检测、水下应急救援、水下探测。



储煤场移动智能防灭火装置

徐州吉安矿业科技有限公司
XuZhou JiAn Mining Technology Co., Ltd.

徐州市铜山区高新技术产业开发区国家安全科技产业园 E5 栋

☎ 18021373896

✉ 2901326530@qq.com

🌐 <http://www.chinaminefire.com/>

技术概述：将各单元集中到一套系统内部，可自行移动，快捷转运。在一个地点既能满足高温灭火需求也能满足隔氧预防需求。内部配备比例添加装置，可以实现产品配料的精准性和施工的连续性，进一步提高了工作效率及防灭火效果。技术特点：1. 整装一体，移动方便、反应快捷；2. 模块化、智能化设计，操作简单、维护方便；3. 恒比例自动配比，性能稳定；4. 配有消防管道接口，且自备增压设备，动力强劲。



03

安全防护类

个体防护类



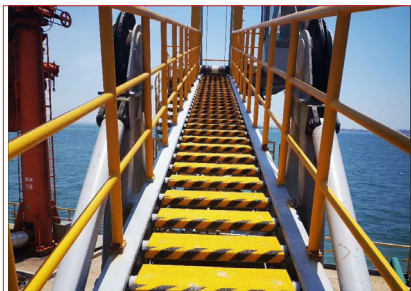

工业级安全防滑楼梯板

艾志（南京）环保管接技术股份有限公司
AIGI Environmental Incorporated

江苏省南京市江宁区苏源大道 81 号

☎ 025-52781195

✉ yangjinjin@aigindustries.com.cn

🌐 <http://www.aigindustries.com.cn>

艾志环保管接技术股份有限公司，专业的工业级安全防滑楼梯专家。广泛服务于食品、油脂、汽车、市政、钢铁、电力、石化、船舶、造纸、矿山、有色冶炼、机械制造、市政、水利、港口等各个行业的楼梯上。在企业生产运营中，总有一些极度湿滑、油渍遍布的工作环境，给员工的安全带来隐患。企业安全事故中，35% 是因为滑倒或绊落而导致的，更有甚者发生伤亡后果，给企业造成损失，更给家属带来无法挽回的伤痛。艾志防滑技术就是为了减少、杜绝发生滑倒安全事故而设计的，质保 10 年。1、适用油污、水渍、煤泥等恶劣工况 2、超强耐磨性； 3、优异防腐性； 4、采用圆弧型的设计，保证踩踏部位的有效防滑； 5、标准警示色； 6、设置安装孔，安装简单，避免动火。



AlphaTec® 6500 限次气密型防护服

安思尔集团
Ansell Limited.

上海市浦东新区海阳西路 399 号前滩时代广场 1003A

☎ +86 21 38275000

✉ marketing.china@ansell.com

🌐 <https://www.ansell.com/cn/zh-hans>

AlphaTec® 6500 是一款限次气密型防护服，可搭配正压自给式呼吸器 (SCBA) 及全面罩使用，为用户提供出色的有害化学品阻隔防护。不仅满足客户对经济型限次性气密型防护服的需求，同时解决客户对服务和维修计划的担忧。有四种不同型号可供选择，确保穿戴者灵活应对各种场景。

- 多层化学品隔离技术，可提供 1 型 /A 级气密型防护 · 防护性能符合 EN 943-1/ EN943-2*；
- 采用创新型双层阻隔薄膜面料技术； · 醒目的亮黄配色，提高劳动者安全性；
- 适配大型 SCBA 的背囊设计，符合人体工程学，提升移动便捷性。应用行业：消防和救援、化学、生命科学、采矿、石油和天然气 应用场景：应急响应、化学品处理、受污染环境、危险品处理、军事、油罐清洗、原材料取样。



安思尔集团
Ansell Limited.

上海市浦东新区海阳西路 399 号前滩时代广场 1003A

+86 21 38275000
marketing.china@ansell.com
<https://www.ansell.com/cn/zh-hans>

RINGERS® 065 防割防冲击手套，采用热塑性橡胶（TPR）设计和针织外壳，手感灵巧舒适 · 专业防护：由于采用了 RINGERS® F3 Technology™ 技术开发的透气针织外壳，这款抗冲击手套将先进的、经 EN/ANSI 认证的防割性与出色的舒适性和灵巧性相结合。 · 额外防护：除了针织外壳，RINGERS® R065 安全手套还采用了专利 TPR（热塑性橡胶）设计和半浸丁腈手掌，确保符合 ANSI/ISEA 标准的冲击防护 · 增强功能：高可视性设计，拇指尖、食指和中指与触摸屏兼容，方便使用者使用，同时提高工作场所的安全性。 · 更强的抓握力：半浸式涂层的手掌具有沙质表面，无论在潮湿还是干燥的环境中，都能为穿戴者提供可靠的抓握力，从而提高手部整体的安全性。



安思尔集团
Ansell Limited.

上海市浦东新区海阳西路 399 号前滩时代广场 1003A

+86 21 38275000
marketing.china@ansell.com
<https://www.ansell.com/cn/zh-hans>

AlphaTec® 58-001 ESD 为工作于具有静电和高爆炸风险的环境、且需要化学品和液体防护的用户提供了理想的解决方案。 · 卓越的静态耗散性能符合 EN 16350 欧盟静电性能标准 · 丁腈橡胶材质，提供轻酸、油脂、机油和液体防护 · 适合在潜在高爆炸风险 ATEX 环境中使用 · 特制静电消散植绒层，便于穿脱，吸湿排汗 推荐行业：农业、汽车、化学、油气、食品加工、生命科学、机械和设备、金属加工、回收和废物处理 推荐应用：电镀、涂层、密封、喷漆，组件的装配和检查，元件静电放电，液体和粉末的输送，化学品的运输。



北京力达塑料制造有限公司
BEIJING LIDA PLASTICS MANUFACTURING CO., LTD.

北京市密云区经济开发区水源路 9 号

☎ 13910206246
✉ lida@bj-lida.com
🌐 <http://www.bj-lida.com/>

- A. 内衬连接滑轨式设计，佩戴时可保持使用者头部始终在安全帽的中心位置，可使安全帽受到同样的冲击力时保护性能更高效。
- B. 帽壳与内衬挂卡的“钩、槽”式设计，使安装更牢固，以容易拆卸，也更多在避免使用者的不正当携带造成安全帽保护性能的降低。
- C. 舒适性设计，一般厂家的安全帽内衬是平顶的，力达的内衬是弧形加顶圆与佩戴者的头型相符度更好，分散重量更均匀，长时间佩戴更舒服；一般厂家的吸汗垫是 15CM，力达是 30CM 的加长吸汗垫，可以覆盖到佩戴者的太阳穴之后，更觉柔软而不紧绷。



北京力达塑料制造有限公司
BEIJING LIDA PLASTICS MANUFACTURING CO., LTD.

北京市密云区经济开发区水源路 9 号

☎ 13910206246
✉ lida@bj-lida.com
🌐 <http://www.bj-lida.com/>

北京力达塑料制造有限公司可生产 PE、ABS、玻璃钢等材质的安全帽，企业通过 ISO9001:2015 质量管理体系、ISO14001:2015 环境管理体系、ISO45001:2018 职业健康管理体系认证；产品通过 GB2811-2019、SINOPPE 国家安全防护产品认证；符合欧盟 EN397 安全帽产品的 CE 认证。



坠落悬挂 \ 围杆作业—救援安全带

北京力达塑料制造有限公司

BEIJING LIDA PLASTICS MANUFACTURING CO., LTD.

北京市密云区经济开发区水源路 9 号

☎ 13910206246

✉ lida@bj-lida.com

🌐 <http://www.bj-lida.com/>

A、全身式安全带 B、高强度涤纶聚酯纤维织带，耐磨耐酸碱，织带宽度 43mm C、背部挂点（D 型环），适用于坠落悬挂作业 D、腰部水平挂点（D 型环），适用于围杆作业 E、胸前双挂点（D 型环），适用于救援 F、肩带、腰带与腿带配备透气衬垫，增强使用舒适感 G、宽式护腰给予使用者良好的支撑 H、人员穿着安全带处于悬空状态时，腰带、腿带均匀受力。



海固 HG-1WP 半封闭轻型防化服
外置一级防化服

沧州海固安全防护科技有限公司

Cangzhou Haigu Safety Protection Technology Co., Ltd.

河北省沧州市经济开发区经八路二号 2 栋三单元

☎ 4009996610

✉ haigu13832723185@dingtalk.com

🌐 <https://www.czhaigu.com>

海固 HG-1WP 轻型液密半封闭式一级防化服，服装符合人体工程学设计，穿戴舒适；可与空气呼吸器、全面罩、半面罩防毒面具等呼吸保护装置配合使用。采用 0.4mm 双面涂覆 PVC 加厚面料，专门有效针对化学酸碱物质防护；连体式，连帽，连手套，连防化靴，胸前部进入，水密性拉链加拉环，门襟保护，尼龙搭扣粘连，双重保护层，确保化学液体不渗透。领口、袖口、裤脚紧密严实，防止酸碱侵入。手套、胶靴和服装连接牢固，袖口和裤腿处采用环组件连接，方便拆卸更换手套和防化靴。整套服装可直接防御有毒、有害化学品液体、固体、粉尘对皮肤和人体造成的伤害。



海固 RHZKF6.8/30 自给开路式
空气呼吸器

沧州海固安全防护科技有限公司

Cangzhou Haigu Safety Protection Technology Co., Ltd.

河北省沧州市经济开发区经八路二号 2 栋三单元

☎ 4009996610

✉ haigu13832723185@dingtalk.com

🌐 <https://www.czhaigu.com>

按水容积有 3L、6.8L、9L、12L 套装可选 气瓶采用四层复合结构设计，质轻坚固，不易爆裂。聚碳酸酯球形全面罩，视野开阔。设有余压报警器，增强了产品使用安全性。背具由背板背架、左右腰带、左右肩带、气瓶固定架组四部分组成，符合人体工程学设计 供气阀内设有自动平衡系统，自动跟踪人的呼吸动作，实现按需供气。广泛用于化工、船舶、石油、冶炼、仓库、实验室、矿山等行业，使抢险救援人员在浓烟、毒气、蒸汽或缺氧的各种环境中可以安全有效地进行灭火、抢险、救灾和救护工作。

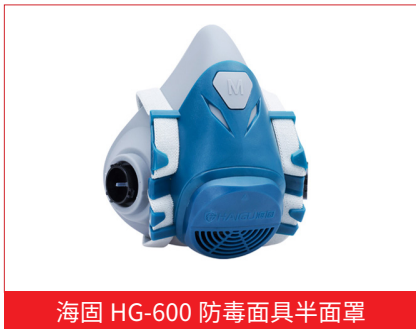

海固 HG-600 防毒面具半面罩

沧州海固安全防护科技有限公司

Cangzhou Haigu Safety Protection Technology Co., Ltd.

河北省沧州市经济开发区经八路二号 2 栋三单元

☎ 4009996610

✉ haigu13832723185@dingtalk.com

🌐 <https://www.czhaigu.com>

海固 HG-600 半面罩是一款自吸过滤式防毒 / 防颗粒物面罩，可提供口鼻和下颌的防护。适合毒气浓度较低，对面部及皮肤的毒气防护没有特别要求的作业环境。壳体采用高强度 PC 材质，体小质轻，外观升级坚韧耐用不易变形，不妨碍视线并适于佩戴安全帽和防护眼镜进行作业；口鼻罩采用硅胶材质，安全无毒，触感轻柔；低呼吸阻力设计，口鼻罩与罩体可清洗，双卡口设计适合与海固双滤盒系列配套使用。广泛应用于石油、化工生产、矿山生产、消防救援、防疫过程、冶金生产、农药喷洒、喷漆装修、医药实验等行业中的有毒、有害环境。



矿山单兵智慧交互系统

煤炭科学研究总院有限公司
Chinese Institute of Coal Science

北京市朝阳区青年沟路 5 号

☎ 010-84262127

✉ chaijiamei@mail.ccric.cteg.cn

🌐 www.cics.cteg.cn

矿山单兵智慧交互系统是中国煤科煤科总院自主研发的国内首套矿工单兵穿戴装备整体解决方案。该装备具备正压呼吸防护，煤机控制，第一视角音视频通讯，增强现实（AR）显示，热成像及夜视仪检测，骨传导通话，人员定位，一键呼救等功能，成为矿工人联网信息交互中心，大幅提升了矿工单兵装备安全防护性和智能化程度。



消防员灭火防护服

春晖科技集团有限公司
Chunhui Technology Group Co., Ltd.

福建省福州市仓山区城门镇浚边 823 号

☎ 18059135590

✉ fangwei.l@xiangnu.net

🌐 <https://www.chunhui.tec.com>

该服装由外层、防水透气隔热层、舒适层三层结构组合，具有防静电、防爆燃、防电弧、耐磨、耐化学品腐蚀、抗油拒水、高强度、轻便等性能，经纬向断裂强力 $\geq 2500\text{N}$ ，经纬向撕破强力 $\geq 600\text{N}$ ，整体热防护性能 TPP 值： ≥ 31 。符合 XF10-2014《消防员灭火防护服》标准。



春晖科技集团有限公司
Chunhui Technology Group Co., Ltd.

福建省福州市仓山区城门镇浚边 823 号

☎ 18059135590

✉ fangwei.l@xiangnu.net

🌐 <https://www.chunhui.tec.com>

专业训练防护服符合 GB 12014-2019 防静电服标准的规定。材料柔软舒适。具有无熔滴、抗菌等功能。燃烧后形成碳化膜，无熔融滴落现象，不会附着在人体皮肤上形成二次伤害。



深圳市德青科技有限公司
DellKing Industrial Co., Ltd.

深圳市龙岗区南湾街道布澜路 21 号联创科技园一期 8 栋 4 楼东

☎ 13602673958

✉ david@dellking.com

🌐 <http://www.blu-ptt.com>

本套产品是德青科技研发的独有技术，彻底解决了对讲机，对讲通讯终端等设备在复杂环境下无法清晰通讯的难题。传统的耳机通讯产品以空气作为传播介质，在嘈杂环境下不能清晰接受和发送指令。德青骨传导通讯耳机装置采用全骨导麦克和骨传导喇叭通过骨频的震动来传导声音，有效的规避了高噪音环境下对通讯质量的影响。同时还在产品中加入了独有的 DSP 降噪技术有效的解决了数字信道对讲机通讯中降噪和防啸叫等问题。可以有效提高消防应急救援人员在作战任务中的战斗能力。



德尔格闭路式氧气呼吸器

德尔格安全设备（中国）有限公司
Draeger Safety Equipment (China) Co., Ltd.

北京市东城区天竺空港工业区 B 区裕安路甲 22 号

☎ 18059135590
✉ fangwei.l@xiangnu.net
🌐 <https://www.chunhui.tec.com>

Dräger BG ProAir 是一款专门为长时间应用而设计，呼吸顺畅、背负舒适，同时兼具出色安全性的正压式闭路呼吸器。BG ProAir 的设计采用正压呼吸回路，防止有害物质进入密封的呼吸系统。得益于独特设计的背负系统，将 BG ProAir 的重量均匀分布，让您在执行长时间任务时更加轻松和舒适。新一代显示系统在读取诸如气瓶压力、报警信息以及报警时间等关键信息时比之前更加简单和清晰。Dräger BG ProAir 可靠地保护您免受周围有毒气体的侵害，即使在呼吸回路中的呼吸频率增加的情况下，依然能持续为您提供正压环境。配备包含低压传感器的智能电子装置使安全性进一步增强。集成式低压传感器能够在缺氧时发出报警，从而确保呼吸的安全。该传感器还能对呼吸系统进行了低压泄漏检测。



HAIX AIRPOWER XR6 汉克斯消防救援靴

东安（远东）有限公司
Eastern Forum (Far East) Company Limited

香港长沙湾青山道 688 至 690 号嘉名工厂大厦 2 楼 E 室

☎ +852-27873464
✉ sales@rescue.com.hk
🌐 <http://www.rescue.com.hk/>

香港消防专用款消防救援鞋。符合 EN15090:2012 及 F1PA 消防要求的抗穿透性及抗静电要求，拥有 SRC 最高等级的防滑防刺穿鞋底。利用系带调节及固定拉链位置，通过拉链轻松、快速穿脱靴子。现有通过 HI1 和 HI3 两种隔热等级测试的版本。



HAIX Fire Eagle 2.0 汉克斯火鹰消防靴

东安（远东）有限公司
Eastern Forum (Far East) Company Limited

香港长沙湾青山道 688 至 690 号嘉名工厂大厦 2 楼 E 室

+852-27873464
sales@rescue.com.hk
<http://www.rescue.com.hk/>

HAIX 最新款消防靴，通过搭载 RAPIDFIT 系带系统，让消防员能够在最短的时间内完成穿脱，迅速投入救援工作，被称为世界上最快的消防靴。通过 DIN EN 15090 消防认证，集防水、耐化学性、防穿刺、防滑耐磨、ESD 抗静电及隔热耐高温等多性能，全方位守护安全。



HAIX BLACK EAGLE ATHLETIC 2.0 V
GTX 汉克斯黑鹰战术靴

东安（远东）有限公司
Eastern Forum (Far East) Company Limited

香港长沙湾青山道 688 至 690 号嘉名工厂大厦 2 楼 E 室

+852-27873464
sales@rescue.com.hk
<http://www.rescue.com.hk/>

香港多个特种部队（如飞虎队、反恐特勤队等）所使用的执勤训练战术靴。鞋身采用坚固耐用的绒面革材质，搭载智慧系带系统、HAIX® 防滑鞋底，全面采用无金属、防静电设计，内衬三层 GORE-TEX® 防水膜设计，具备出色的功能性和舒适性。



玻璃钢安全帽

河北普诺森安全装备股份有限公司
Hebei Punuoson Safety Equipment Co., Ltd.

河北省衡水市桃城区高新区北方工业基地永平路 26 号

☎ 18904047990
✉ 2581260291@qq.com
🌐 <http://www.kyaqm.com>

产品主要用于防止坠落物 / 飞来物危害头部及颈椎，符合 GB2811-2019 头部防护安全帽中国国家标准要求。

颜 色：多色可选

应用范围：石油、电力、建筑、钢铁、化工、造船、港口

内 衬：8 点链接，选用双耳环带设计佩戴更舒适稳固，帽衬前沿采用透气网布吸汗，减少冲击防震同时佩戴更加舒适，尼龙下巴带调节松紧，根据个人需求调节松紧度。整个帽箍大小调节有按压、旋钮两种可选。

安全性能：安全帽的帽壳与帽衬之间有 25mm-50mm 的空隙，当物体撞击安全帽时，帽壳受力不变形，更加保证了头部的安全。

可配套选择：有机玻璃面罩、电焊面罩、矿灯卡子 品 牌：开元



环氧树脂高温安全帽

河北普诺森安全装备股份有限公司
Hebei Punuoson Safety Equipment Co., Ltd.

河北省衡水市桃城区高新区北方工业基地永平路 26 号

☎ 18904047990
✉ 2581260291@qq.com
🌐 <http://www.kyaqm.com>

经过我司研发团队的不懈努力，2020 年为美国克莱因公司研发成功的环氧树脂高温安全帽，不仅重量轻佩戴舒适，而且防高温和抗老化性能好，完美取代了传统的玻璃钢高温安全帽，产品一上市深受北美客户的亲睐，2021 年全年销量突破 300 万美金。为美国 Angel 客户设计的 3D 大沿帽，根据欧美人的头围和佩戴要求定制而成，佩戴舒适度更高，保护面积更大，在亚马逊平台一上线，就成为了爆款产品。



物联智能安全帽

河南欧泰威尔电子科技有限公司

Henan Outai Weier Electronic Technology Co., Ltd.

河南省郑州市高新区健杨路与莲花街交汇处联东 U 谷 38 号

☎ 18838295008

✉ otywell@163.com

🌐 <http://www.otywell.com>

在现代复杂多变的工作环境中，安全保障至关重要。我们的智能安全帽集多种先进功能于一体，为您的工作安全保驾护航。气体检测功能：内置高精度气体传感器，能够实时监测多种危险气体，如一氧化碳、硫化氢、甲烷等。一旦气体浓度超过安全阈值，立即发出警报，让您提前察觉潜在危险。高清摄像头：配备高清摄像头，清晰记录您的工作过程，为后续的工作复盘、事故追溯提供有力证据。视频语音功能：支持实时视频传输和双向语音通话，让您与团队成员保持紧密沟通，及时交流工作情况和需求。群组对讲功能：可实现多人同时在线群组对讲，方便团队协作，提高工作效率。一键呼救功能：在遇到紧急情况时，只需轻轻按下一键呼救按钮，就能迅速向预设的救援人员发送求救信号，争取宝贵的救援时间。



智能热能靴

黑龙江晨都信息技术有限公司

Heilongjiang Chendu Information Technology Co., Ltd.

黑龙江省哈尔滨市香坊区和平路 7-4 号

☎ 18545511115

✉ 18545511115@163.com



热能靴采用新一代温度记忆半导体材料，置于热能靴鞋底部，皮质头层小牛皮，内里羊羔毛内胆，保障户外工作人员脚部温暖，-30°以上可保持脚部持续发热 3-4 小时。



智能热能防护服（马甲款）

黑龙江晨都信息技术有限公司

Heilongjiang Chendu Information Technology Co., Ltd.

黑龙江省哈尔滨市香坊区和平路 7-4 号

☎ 18545511115

✉ 18545511115@163.com



热能服采用新一代温度记忆半导体材料，材料自身具备“低压下超高温超高速发热，温度探测并自我调整功率，自身限温”的优异性能。



智能热能手套

黑龙江晨都信息技术有限公司

Heilongjiang Chendu Information Technology Co., Ltd.

黑龙江省哈尔滨市香坊区和平路 7-4 号

☎ 18545511115

✉ 18545511115@163.com



热能手套采用新一代温度记忆半导体材料，置于热能手套五个手指及手背部，优质头层小牛皮，防风速热内胆，保障户外工作人员手部温暖，长时间户外工作，不僵硬，顺畅完成户外灵活操作工作，不产生寒冷和麻木感。



汉伟尔 SFC 系列防爆充气箱

汉伟尔机械（上海）有限公司
HIGH AIR

上海市金山区亭林镇亭华路 155 号

☎ 13262711028
✉ Sale@highair.cn
🌐 <http://www.highair.cn>

HIGHAIR 采用美国消防协会（NFPA）标准设计制造 SFC 系列防爆充气箱。SFC 系列防爆充气箱采用箱体采用双层结构：外箱采用 5mm 钢板；内箱中相邻的两个碳纤维瓶放置位置单独隔开（除 SFC1），中间采用 4mm 钢板分隔，前侧采用 4mm 钢板，门采用 5mm 钢板制成，防爆充气箱和操作人员间的钢板厚度为 9mm，以致操作人员的安全得以充分保证。



汉伟尔 HX345L 呼吸空气充填泵

汉伟尔机械（上海）有限公司
HIGH AIR

上海市金山区亭林镇亭华路 155 号

☎ 13262711028
✉ Sale@highair.cn
🌐 <http://www.highair.cn>

HX345 系列是专为持续运行而设计的高质量呼吸空气充填泵。HX345 性能可靠，操作简单，维护方便，广泛应用于消防，救生，潜水呼吸，可常年提供满足国际呼吸空气标准《EN 12021》的高品质呼吸空气，呼吸气体满足 GB/T 31975-2015《呼吸防护用压缩空气技术要求》。采用 PLC 控制系统，带有中文液晶触摸屏，以中文显示压缩机的运行状态、工作参数、故障信息、维护保养指示等内容，对于操作者的使用更加明晰，更加简单。



ZH30(X)/ZH45(X) 隔绝式化学氧自救器

湖南煤矿安全装备有限公司

Hunan Coal Mine Safety Equipment Co., Ltd.

湖南省长沙市岳麓区含光路 412 号

☎ 0731-88908950

✉ hnma@163.net

🌐 www.hnma.com.cn

ZH30(X) 和 ZH45(X) 隔绝式化学氧自救器是湖南煤矿安全装备有限公司自主研制的一种带内扳式压缩氧小气瓶式初期生氧器的利用人体呼出的二氧化碳和水汽与生氧剂（超氧化钾）发生化学反应生成氧气供人体呼吸的同时吸收掉人体呼出的二氧化碳的自救逃生装备。该装备采用隔绝式闭路呼吸系统，使用时该装备与使用者共同形成的呼吸系统与外界环境完全隔绝。同时，ZH30(X) 和 ZH45(X) 隔绝式化学氧自救器可配备无源信息模块而具有信息管理功能，在与本公司生产的 CLF100Wb 矿灯充电架或自救器信息采集终端配套使用时，可对本产品的制造信息及用户使用信息进行智能管理。



ZH45(M) 隔绝式化学氧自救器

湖南煤矿安全装备有限公司

Hunan Coal Mine Safety Equipment Co., Ltd.

湖南省长沙市岳麓区含光路 412 号

☎ 0731-88908950

✉ hnma@163.net

🌐 www.hnma.com.cn

ZH45(M) 隔绝式化学氧自救器是湖南煤矿安全装备有限公司自主研制的一种带内扳式压缩氧小气瓶式初期生氧器和半面罩的利用人体呼出的二氧化碳和水汽与生氧剂（超氧化钾）发生化学反应生成氧气供人体呼吸的同时吸收掉人体呼出的二氧化碳的自救逃生装备。该装备采用隔绝式闭路呼吸系统，使用时该装备与使用者共同形成的呼吸系统与外界环境完全隔绝。



HFZY 系列化学氧消防自救呼吸器

湖南煤矿安全装备有限公司
Hunan Coal Mine Safety Equipment Co., Ltd.

湖南省长沙市岳麓区含光路 412 号

☎ 0731-88908950
✉ hnma@163.net
🌐 www.hnma.com.cn

HFZY 系列化学氧消防自救呼吸器是湖南煤矿安全装备有限公司自主研制的在有毒有害气体环境或者缺氧环境中供佩戴者逃生自救的呼吸保护装备，该装备采用隔绝式闭路呼吸系统，使用时该装备与使用者共同形成的呼吸系统与外界环境完全隔绝。



22 款抢险救援防护服 (夏)

杭州瑞援科技发展有限公司
Hangzhou Ruiyuan Technology Development Co., Ltd.

浙江省杭州市临平区东湖街道北沙东路 58 号 1 幢 416 室

☎ 18600001967
✉ hzruiyuankeji@163.com
🌐 https://www.hz-ruiyuan.com

基本信息：

型号：RY-RJF-F1A

名称：22 款抢险救援防护服 (夏)

面料：间位芳纶织物

颜色：橙色 + 火焰蓝

执行标准：XF633-2006

功能：永久性阻燃、抗撕破、抗静电、耐酸碱腐蚀、耐摩擦、色泽牢度极其稳定等特点。

产品描述：

采用芳纶阻燃粘胶双重编织结构材料，具有永久性阻燃，高隔热、高强度、抗撕破、永久性抗静电、耐高温、耐酸碱腐蚀、耐摩擦等特点。较好的阻燃、抗湿、透气等优异性能，可配备同色救援软帽、腰带使用，结构合理，反光标志带反光

效果明显。

产品属性：

面料柔软：柔软

面料厚度：偏薄

版型指数：适中



化学防护服

江苏成龙服饰科技有限公司
Jiangsu Chenglong Clothing Technology Co., Ltd.

江苏省无锡市东港镇港东村工业区

☎ 13921393570
✉ chenglong@chenglongzy.com
🌐 <http://www.chenglongmall.com>

材料：100% 聚酯纤维 适用范围：化工行业：在化工厂、炼油厂等场所，工作人员可能接触到各种有毒有害的化学物质。执行标准：GB 24539-2021《防护服 化学防护服》



阻燃服

江苏成龙服饰科技有限公司
Jiangsu Chenglong Clothing Technology Co., Ltd.

江苏省无锡市东港镇港东村工业区

☎ 13921393570
✉ chenglong@chenglongzy.com
🌐 <http://www.chenglongmall.com>

材料：本质阻燃材料（如芳纶、晴氯纶、阻燃黏胶）、阻燃线 适用范围：石油化工、煤矿、冶金、军警、消防等领域有明火、散发火花，或在有易燃物质并有轰燃风险的场所。执行标准：GB8965.1-2020《防护服 阻燃服》



防静电服

江苏成龙服饰科技有限公司
Jiangsu Chenglong Clothing Technology Co., Ltd.

江苏省无锡市东港镇港东村工业区

☎ 13921393570
✉ chenglong@chenglongzy.com
🌐 <http://www.chenglongmall.com>

材料：将导电纤维如碳纤维、金属纤维等与普通纤维如聚酯纤维、棉纤维等按一定比例混纺而成。适用范围：电子产品制造、医药行业、石油化工行业、航天航空领域、食品加工以避免静电放电对产品造成破坏、避免静电可能会引起火灾或爆炸。执行标准：GB 12014-2019《防护服 防静电服》



阻燃金属快脱拉链

江苏驰马科技股份有限公司
JIANGSU CMZ SCI&TECH CO., LTD.

江苏省无锡市宜兴市屺亭街道骏马路 122 号

☎ 13801103832
✉ beijing@cmz.cn
🌐 <http://www.cmz.cn>

这是一款耐高温、具有减缓、终止或防止有焰燃烧作用的拉链，适用于消防、部队作战、快速逃生等服装，可应用于需要阻燃、快速脱卸等应急场景。



树脂 SNAP 开尾拉链

江苏驰马科技股份有限公司
JIANGSU CMZ SCI&TECH CO., LTD.

江苏省无锡市宜兴市屺亭街道骏马路 122 号

☎ 13801103832
✉ beijing@cmz.cn
🌐 <http://www.cmz.cn>

这是一款操作简单、方便的拉链，适用于运动服、冲锋衣、消防服、校服、羽绒服、棉服、男女童时尚外套等服装，可应用于老人、幼儿、专业运动爱好者或消防员需要简易操作穿脱等场景。



SNAP 磁吸开尾拉链

江苏驰马科技股份有限公司
JIANGSU CMZ SCI&TECH CO., LTD.

江苏省无锡市宜兴市屺亭街道骏马路 122 号

☎ 13801103832
✉ beijing@cmz.cn
🌐 <http://www.cmz.cn>

这是一款颠覆拉链行业传统性小微创新的拉链，以结构性功能创新定义拉链新概念。针对特殊群体，操作简易、快捷、安全，适用于各种户外、工装、特殊功能类服装。底部使用磁铁按扣，无需对准只要接近即可自动吸合，可应用于昏暗、看不见的环境、戴着手套不方便穿脱等场景。



KL10LM(A)

MA Ex 防爆认证 防爆认证 防爆认证
Coal safety Explosion-proof Mobile broadcasting
UWB定位 UWB定位 UWB定位
视频对讲 视频对讲 视频对讲
Video intercom Video intercom Video intercom
5G/4G/WIFI/蓝牙 5G/4G/WIFI/蓝牙 5G/4G/WIFI/蓝牙

本安型智能手机矿灯

江苏省安全应急装备技术创新中心
Jiangsu Safety Emergency Equipment Technology
Innovation Center
江苏省徐州市铜山区国家安全科技产业园 A20 栋

☎ 15895232866
✉ 783901116@qq.com
🌐 <http://www.jsacz.ac.cn/>

五大功能：生命体征监测，精准定位、环境检测、双向通信、应急逃生指引；六大优势：高智能化、高集成度、高便携性、高交互性、高可靠性和高性价比。



拦截者 Plus Type1 A 级防化服 -ICP6400

雷克兰（北京）安全防护用品有限公司
Lakeland(Beijing) Safety Product Co., Ltd.

北京市朝阳区望京启阳路 4 号 B 座 503 室

☎ 010-64379226
✉ sales-ap@lakeland.com
🌐 <https://www.lakeland.com>

产品特点：

- Interceptor Plus 拦截者气密性防护服，通过 EN943-1 Type1a 认证；
- 后背有空气呼吸器背囊，空气呼吸器内置使用；
- 适用于最危险的呼吸危害和皮肤危害同时存在的环境，提供对气体，蒸汽，气溶胶，液体等的最高等级防护；
- Interceptor Plus 多层特殊防化膜与无纺布复合面料，双面覆膜；
- 接缝采用内外双层胶条热合；
- 标准面屏，独特的密封技术，面屏为双层结构，外层为特氟龙，具有良好的化学品抵抗性能；
- 双层手套系统：外层 27mil 丁基橡胶手套，内层复合膜手套；
- 通过各种化学战争毒剂的防护测试，可用于反恐和其他行动；
- 拉链前开和后开可选；
- 两个后置单向排气阀，分别位于头部后侧和背部；
- 袜套式设计，外覆遮靴襟。

主要应用

· 高危害化学品防护 · 高毒性化学品泄露处置 · 有害气体防护 · 石化工业应用



凯麦斯 3 连体服 -CT3S428

雷克兰（北京）安全防护用品有限公司
Lakeland(Beijing)Safety Product Co., Ltd.

北京市朝阳区望京启阳路 4 号 B 座 503 室

☎ 010-64379226

✉ sales-ap@lakeland.com

🌐 <https://www.lakeland.com>

产品特点

- 多层材质合成的特有防护膜 (含 EVOH) 提供极佳的化学品防护, 对大量无机和有机化学品均能提供有效防护;
- 面料通过 EN 14126 测试, 对细菌, 血液及微生物起防护作用;
- ChemMax3 连体带帽防护服, “Super-B” 版型设计, 提高穿着舒适性、耐用性和灵活性;
- 膝盖部位加强设计; · 胶带密合边缝以提高防护水平及强度;
- 双层拉链设计提高密合性, 内外层拉链均带有拉环。

主要应用

· 高危害化学品防护 · 有害化学品承压喷溅作业 · 处置废弃化学品作业 · 军事中生化武器应用



美标 Attack 消防服

雷克兰（北京）安全防护用品有限公司
Lakeland(Beijing)Safety Product Co., Ltd.

北京市朝阳区望京启阳路 4 号 B 座 503 室

☎ 010-64379226

✉ sales-ap@lakeland.com

🌐 <https://www.lakeland.com>

- Battalion 消防战斗服符合 NFPA 1971-2018 认证。
- 热防护系数 TPP ≥ 42 , THL 值: 222, 膝盖和肩部耐压热传导防护性能 CCHR>25, DRD 拽拉救援带断裂强力 >7KN



梅思安 M8 系列空气呼吸器

梅思安（中国）安全设备有限公司
MSA(China) Safety Equipment Co., Ltd.

中国（江苏）自由贸易试验区苏州片区苏州工业园区瑞恩巷 8 号

☎ 18151779595

✉ Ronson.Zhang@msasafety.com

🌐 <https://www.msasafety.com.cn>

专为消防和应急救援行业开发的系列空气呼吸器。该系列产品符合 XF124-2013 标准，同时也符合 GB/T 16556-2009 标准的 X-F 系列型号要求，获得国家相关检测机构的检验报告及证书。M8 系列空气呼吸器，采用了自动配对的无线压力平视显示装置，与供气阀连接，即可自动获取气瓶剩余气量，用灯光颜色区分。面罩外安装，面罩内显示，在不减小面罩视野的同时，可以避免烟雾的干扰，为用户提供安全保障。防水阻燃的织布，最大程度减轻化合物吸附的可能性，并提供更方便清洁的便利性。符合人体工学的面罩尺寸，有大中小号可选，满足更大范围的使用人群需求。更多信息，欢迎联系梅思安热线 4006-090-888，获得专业解答和资料。

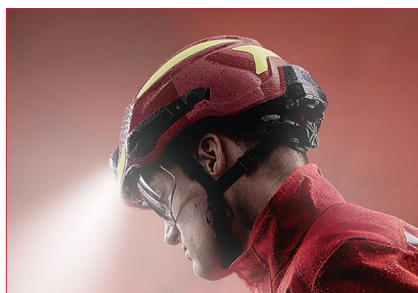

F2XR 多用途救援头盔

梅思安（中国）安全设备有限公司
MSA(China) Safety Equipment Co., Ltd.

中国（江苏）自由贸易试验区苏州片区苏州工业园区瑞恩巷 8 号

☎ 18151779595

✉ Ronson.Zhang@msasafety.com

🌐 <https://www.msasafety.com.cn>

F2XR 多用途救援头盔创新开发了更符合错综复杂的救援场景所需要的防护功能。包括集成照明头灯、提示尾灯、水域救援侧向护耳板、双通风结构、可调护目内面屏、高性能应急防护眼罩、网状护面屏、听力防护耳罩等附件，并采用模块化设计、叠加组合，把以客户为中心的理念，在产品中得到充分体现。F2XR 多用途救援头盔能应对森林灭火、城市技术救援、山岳救援、水域救援等多场景、多领域救援需求，在保障救援人员安全的同时，提高了佩戴舒适度、组合灵活度和易洁健康度。F2XR 多用途救援头盔设计和测试性能符合多项最新的欧盟标准，包括荒野（森林）消防 EN16471、技术救援 EN 16473、攀岩（山岳）救援 EN12492 并获得 CE 认证。另外还符合水上（域）救援 EN 1385 和船用安全头盔 PAS 028 的标准或规范。



腐蚀性刺激性化学品喷溅人体急救冲洗液

普利沃分公司
PREVOR

东城区 灯市口大街 33 号国中大厦 526A

☎ 13511053403
✉ yhou@prevor.com.cn
🌐 yhou@prevor.com.cn

DIPHOTERINE（敌腐特灵）溶液是一种高渗、螯合溶液。它不仅能够冲洗掉沾染在人体皮肤表层的化学物质，且具有反应活性，可阻止化学物质渗透、并拔出已经渗透进入人体组织的化学物质；从而避免化学灼伤的发生，或减轻化学灼伤的严重程度。DIPHOTERINE（敌腐特灵）溶液对 7 大类化学物质有效：酸、碱、氧化剂、还原剂、螯合剂，溶剂，烷烃。* 化学品喷溅人体后 1 分钟之内用 DIPHOTERINE（敌腐特灵）溶液，可避免绝大部分化学伤害。



AR 智能安全眼镜 (SAFER EYE)

本质安全研究院 (SAFER)
SAFER ACADEMY OF INHERENT SAFETY

粤港澳大湾区（南海）智能安全产业园 9 号楼

☎ 400-007-9818
✉ marketing@safer.org.cn
🌐 <https://www.safer.org.cn/>

AR 智能安全眼镜 (SAFER EYE)

基于自主研发的一体式 5G 工业 AR 智能头环配合企业工作流服务平台及专家协作服务平台，充分赋能检修作业，打造“现场工程师+远程专家”协同的智慧检修模式，有效提升了设备维检水平和工作效率。全国产化 +5g+ 北斗：

搭载国产芯片和自研操作系统，支持云端处理大量数据信息，保证远程通信和协作的实时性。

工业三防：

防尘、防水、防爆，高达 IP-66 防护等级，通过本安一区防爆认证，满足各种复杂现场环境需要。

全语音交互：

支持 90DB 工业噪音精准语音识别，旋钮交互，方便工业复杂环境下使用。

解放双手：

预留丰富的物理接口和滑轨设计，可以搭配多种产品配件和外设，减少携带设备数量，解放工人双手。



森林灭火防护头盔

青岛固德复材科技有限公司

Qingdao Good Composite Technology Co., Ltd.

山东省青岛市胶州市上合示范区长江一路2号上合国际贸易大厦 (经营地址: 青岛胶州市里岔镇韩家庄村)

☎ 0532-81828216

✉ 1096080349@qq.com

🌐 <http://www.qd-src.com/>

森林灭火防护头盔是针对森林消防作战的实际特点进行的专业化设计,国内首款碳纤维森林防火头盔。头盔壳体采用碳纤维复合材料,具有强度高、抗老化、耐高温、防腐蚀(耐酸、耐碱)特点,3/4盔型,扩大了防护面积,防护面积达到0.13m有效的对两颊及脑后给与更多的防护,该款头盔重量仅为750g+-50g。重量轻,较传统头盔减轻250-300g,整体盔型轻巧,给头部减重,具有较强的拓展功能,有效解决了复杂环境中的各种需求。产品通过GB 2811-2019《头部防护 安全帽》标准,主要应用森林消防、抢险救援等应用环境。2018年完成森林消防全员配发任务,2020年列入北京应急管理局采购标准。产品已配发与应急管理部森林消防局、北京应急管理局、四川林草局、新疆林草局、广东应急管理、江西应急管理等等。



水域救援头盔

青岛固德复材科技有限公司

Qingdao Good Composite Technology Co., Ltd.

山东省青岛市胶州市上合示范区长江一路2号上合国际贸易大厦 (经营地址: 青岛胶州市里岔镇韩家庄村)

☎ 0532-81828216

✉ 1096080349@qq.com

🌐 <http://www.qd-src.com/>

水域救援头盔采用芳纶/碳纤维等复合材料,具有强度高、耐高温、防腐蚀(耐酸、耐碱)特点,整体结构:碳纤维/芳纶等复合材料外壳+(EPP+EPS)模块化缓冲层+(EVA)舒适衬垫,满覆式缓冲层可解决多点冲击防护,解决五点冲击,内层采用(EVA)舒适衬垫,具有不吸水速干、回弹性、抗张力高。依据亚洲人头模设计,通过调节旋钮,更好适配不同的头型,人体工程学设计,佩戴牢固、不易晃动,产品通过BS EN 1385:2012《皮划艇和白色水上运动的头盔》XF 44-2015《消防头盔》、XF633-2006《消防员抢险救援防护服装》标准,可安装照明灯具、护目镜等装备,具有较强的拓展功能,有效解决了复杂环境中的各种需求。主要应用水上运动、防汛、水域救援等环境。



超轻便携隔热斗篷

上海诚格安全装备集团有限公司

SHANGHAI C&G SAFETY CO., LTD

上海市浦东新区沈梅路 99 弄 1-9 号 3 幢 A 区 3 层, 5 幢 A 区 3 层, 5 幢 B 区 3 层, 5 幢 B 区 1 层

☎ 86-21-38214354

✉ marketing6@chengge.com.cn

🌐 <https://www.chengge.com.cn/>

1. 进口三层复合覆铝材质, 面料触感超柔舒适, 面料克重 135 ± 6.75 (g/m²) ; 2. 轻薄易携带, 整备质量 0.6KG, 不增加战士负重; 3. 快速穿脱, 镜面反射技术, 在 900°C 环境温度下可实施灭火救援活动 15 分钟 (灭火防护服外穿戴)。4. 阻燃性能: 续燃时间: 0s, 阴燃 < 2s, 损毁长度经向为 21mm, 纬向为 11mm, 无熔融, 滴落。5. 面料断裂强力: 洗前: 经向 940N, 纬向 1000N。6. 面料撕破强力: 经向 50N, 纬向 39N。7. 面料热稳定性能经纬向为 1%。8. 符合标准 GB 8965.1-2020 《防护服装 阻燃防护第 1 部分: 阻燃服》A 级及 EN ISO 11612 《防护服 - 耐热和防火服装》。



智能呼吸器

上海诚格安全装备集团有限公司

SHANGHAI C&G SAFETY CO., LTD

上海市浦东新区沈梅路 99 弄 1-9 号 3 幢 A 区 3 层, 5 幢 A 区 3 层, 5 幢 B 区 3 层, 5 幢 B 区 1 层

☎ 86-21-38214354

✉ marketing6@chengge.com.cn

🌐 <https://www.chengge.com.cn/>

集成化与模块化的完美融合; 面罩仅含远距离通讯鹅颈喇叭, 无电池与电路, 可整体清洗, 随意更换面罩无需重新配对; 供气阀具备环境空气旁通功能, 集成压力平视显示装置; 背架总成集中央控制系统、供电系统、应急供电系统、声光报警系统于一体, 整体可三挡拉伸调节; 压力表集成电子压力表和机械压力表; 支持快速充气, 支持近距离扩音远距离通讯。



应急消防个人防护装备快速备勤柜

上海赞瑞实业有限公司
Shanghai Zanray Industrial Co., Ltd.

上海市浦东新区周浦镇沈梅路 123 弄 31 号

☎ 13917872388
✉ zanray@zanray.com
🌐 <http://www.zanray.com>

这款应急消防个人防护装备快速备勤柜采用封闭式柜式结构，外观为消防蓝色，由碳钢制成。柜体内部设计有存放腔，腔内设置了滑移式伸出架和用于快速穿戴消防装备的穿戴架，方便消防员在紧急情况下能够迅速找到并穿戴适当的防护装备。为了确保防护装备的品质和卫生，该柜体内设有臭氧杀菌循环系统，用于对存放腔进行杀菌消毒。同时，柜内还配置了抽湿机，对腔内空气进行抽湿处理，从而防止装备受潮和产生霉菌，延长装备的使用寿命。备勤柜还具有操作面板，实现人机交互操作。通过操作面板，消防员可以方便地选择所需的防护装备，并监测柜内的干燥和消毒情况。更重要的是，备勤柜可以通过互联网与消防机构进行联动，实时传输数据和信息。这意味着消防机构可以远程监控备勤柜，及时得知装置的状态，确保装备的可靠性和准备状态，提高整个装置的智能化水平。



新一代消防员灭火防护靴

上海赞瑞实业有限公司
Shanghai Zanray Industrial Co., Ltd.

上海市浦东新区周浦镇沈梅路 123 弄 31 号

☎ 13917872388
✉ zanray@zanray.com
🌐 <http://www.zanray.com>

一款全新的消防靴，集先进技术与人性化设计于一体，旨在提升消防员在极端环境中的作业体验。该消防靴采用了 GORE-TEX 防水层，确保在潮湿或雨天作业时，脚部始终保持干燥。此外，其卓越的透气性设计，能够有效排汗，保持脚部的舒适感，避免长时间穿戴带来的不适。该消防靴特别选用 MICHELIN 鞋底，具有出色的耐高温性能，确保靴子在火灾现场高温环境下依然能够保持优良的性能。鞋底的防滑、防油设计，不仅提高了行走的安全性，还具备减震和自清洁的功能，方便消防员在复杂地形中灵活行动。在功能与舒适性设计方面，这款消防靴结合了倾斜式靴筒、踝骨和胫骨保护层，全面提升了对脚踝和小腿的保护。脚踩设计使穿脱更加便捷，而反光设计则提升了黑暗环境作业时的可视性，增强了安全性。这款消防靴将安全、舒适与高性能完美结合，致力于为消防员提供最佳的保护与支持。



上海赞瑞实业有限公司

Shanghai Zanray Industrial Co., Ltd.

上海市浦东新区周浦镇沈梅路 123 弄 31 号

☎ 13917872388

✉ zanray@zanray.com

🌐 <http://www.zanray.com>

为更好地服务于消防领域，满足消防行业特殊工作环境下的人员安全防护需求，我司采用新材料，改进缝制工艺，开发出新一代消防员灭火防护服。该新型防护服的外层采用 PBI 面料，在火焰和极端高温下不会破碎、收缩或撕裂，具有出色的抗拉强度、耐用性和耐磨性；防水透气层、隔热层、舒适层采用 Gore 公司的 Parallon® 系统，该系统中的 ePTFE 膜采用了 CROSSTHCH® 黑水屏障系统技术，即将防血液病毒和防化学品功能与防水透薄膜层压结合，使 Parallon® 系统在沿袭 Gore 产品一贯良好的防水透气性能的前提下，还赋予了该系统抗血液病毒、体液的功能，将消防服的防护范围扩展到新的水平。



山西兴林消防科技有限公司

Shanxi Xinglin Fire Technology Co., Ltd.

太原市尖草坪区呼延村南关道 1 号（公交呼延停车场对面）

☎ 13834928727

✉ xinglin_fire@163.com

🌐 <https://www.xinglinfire.cn/>

TZL/K-X96 森林消防呼吸防护自救器是针对目前森林消防人员灭火作战过程中面部防护和呼吸系统保护的不足，创造性的将面部防护、气体过滤、紧急供氧三项功能融为一体，配以快速切换装置，方便灭火人员根据火场环境安全需要，切换呼吸模式，确保灭火人员呼吸到干净空气，保护其职业健康。在发生危险火行为时，能提供不少于 4 分钟的正压富氧空气，助其快速撤离危险区域，保障其生命安全自救器已获得实用新型专利 8 项，外观专利 1 项，发明专利 1 项。



MF203 型防毒面具

山西新华防化装备研究院有限公司

Shanxi Xinhua Chemical Defense Equipment Research Institute Co., Ltd.

中国山西省太原市新兰路 71 号

☎ 13191067209

✉ 532651327@qq.com

🌐 <http://xhfg.norincogroup.com.cn>

1. 是一种面向危化品事故处置的个体防护装备, 保护人员面部和呼吸道的安全。2. (1) 防护时间: 对芥子气防护时间不小于 360min。(2) 吸气阻力: 30L/min 恒定气流下不大于 186Pa。(3) 呼气阻力: 160L/min 恒定气流下不大于 300Pa。(4) 视野: 总视野不低于 70%; 双目视野不低于 55%; 下方视野不小于 35°。(5) 整体防护性能: 防护因数不小于 1×10^4 。(6) 面罩的呼气阀: 当呼气阀压力减压至 -1180Pa 时, 1min 内压力值下降不应大于 360Pa。(7) 死腔 不大于 1%。(8) 保明性能 在 -25 ~ 35°C 环境条件下, 佩戴时镜片无起雾或起雾不影响人员的观察能力。(9) 面罩分 S、M、L 三个号码。



QMF01 轻型防护服

山西新华防化装备研究院有限公司

Shanxi Xinhua Chemical Defense Equipment Research Institute Co., Ltd.

中国山西省太原市新兰路 71 号

☎ 13191067209

✉ 532651327@qq.com

🌐 <http://xhfg.norincogroup.com.cn>

1. QMF01 型防护服为阻隔膜类轻型防护服, 采用连体结构设计, 具备优秀的防液体喷射、泼溅、阻隔的效果, 与过滤式呼吸器、防护手套、防护靴配套使用。对 98% 硫酸、芥子气、甲苯等化学液体具有极好的耐腐蚀性, 依据 GB 24539-2021 的规定, QMF01 型防护服可同时满足 3- 喷射液密型化学防护服和 4- 泼溅液密型化学防护服的要求。2. (1) 对芥子气“液 - 气”的防护时间不小于 120min; (2) 对 96% 硫酸、30% 盐酸、60% 硝酸、40% 氢氧化钠的防护时间不小于 720min; (3) 对甲苯的防护时间不小于 90min; (4) 断裂强力经向不小于 700N, 纬向不小于 450N。(5) 耐磨性能: 大身面料耐磨测试 100 圈磨损后, 无破洞; (6) 抗刺穿力不低于 35N。(7) 服装重量不大于 650g。



双层结构消防服

优普泰（深圳）科技有限公司
U.PROTEC

深圳市南山区粤海街道高新南七道数字技术园 B2 栋 4 楼 B 区

☎ 13554988691

✉ info@uprotec.com

🌐 <https://www.uprotec.com>

双层结构消防服符合 XF 10-2014《消防员灭火防护服》，且通过国家消防装备产品自愿性认证以及国家消防装备质量监督检验中心产品型式试验。本款双层结构消防服，采用的特殊工艺技术和组合技术替代传统的中间隔热层材料，降低防护服的重量，特别是减少湿重，在一定程度上缓解消防员无效体能消耗的问题。



避火服

优普泰（深圳）科技有限公司
U.PROTEC

深圳市南山区粤海街道高新南七道数字技术园 B2 栋 4 楼 B 区

☎ 13554988691

✉ info@uprotec.com

🌐 <https://www.uprotec.com>

优普泰高性能消防避火服符合 EN1486-2007《消防员防护服 - 特殊消防用反射服的试验方法和要求》标准要求，并取得权威 CE 测试机构的合格测试报告。分体式设计，包括隔热上衣、隔热裤子、隔热手套和隔热靴。适用于火灾救援近火场防护使用，可短时间抵抗环境温度可达 1500F (816°C)，抵抗辐射温度可达 1600°C。



抗冲击抢险救援服

优普泰（深圳）科技有限公司
U.PROTEC

深圳市南山区粤海街道高新南七道数字技术园 B2 栋 4 楼 B 区

☎ 13554988691
✉ info@uprotec.com
🌐 https://www.uprotec.com

服装整体符合 XF 633-2006《消防员抢险救援防护服装》标准要求，具有收缩性小，易于洗涤，热稳定性好，阻燃、透气、耐磨、耐染不褪色、耐化学品腐蚀等特点，综合防护性能卓越。膝盖、肘部抗冲击材料符合 EN1621-1: 2012 抗冲击性能要求。



国内首款 PBO 耐高温灭火防护服

新兴际华集团有限公司
XINXING CATHAY INTERNATIONAL GROUP CO., LTD.

北京朝阳区东三环中路 5 号财富金融中心

☎ 010-65165270
✉ services@xxxig.com
🌐 www.xxig.com

新兴际华材料院成功研制面向森林救援场景的灭火防护服，为国家消防应急救援提供了创新型解决方案。该产品采用高性能 PBO/ 芳纶混纺复合纱线制成，可为作业人员提供强有力的肢体热防护，达到国内先进水平，主要有“三大”创新突破。一是优异的抗轰燃能力，PBO 混纺阻燃面料能够解决现有阻燃防护服高温收缩问题，可实现 500°C /5 分钟环境下面料不发生收缩与脆裂；二是突出的高热防护性能，PBO 混纺阻燃面料离火自熄，防风款 PBO 混纺阻燃复合面料的热防护数值可达 700kW·s/m² 以上；三是出色的产品综合性能，采用立体结构设计，充分考虑人体工学，使服装更具舒适性和适体性，服装面料具备抗菌、除臭功能，抑菌率可达 ≥ 90%。



森林防火服

湖南永霏特种防护用品有限公司

Yourfield Special Protective Equipment Co., Ltd.

湖南省湘潭市岳塘区高新区双马街道创业东路 1 号湖湘防护科技园 1 栋 101 号

☎ 17373201030

✉ hnyf@yourfield.net

🌐 <https://www.yourfield.cn/>

17 式森林防火服。用于森林起火，或是森林财产遇到大的火场时，进行灭火救援时穿着，保护作业人员免受火焰和炙热物体等带来的伤害。服装采用阻燃芳纶纤维布料，具有阻燃、防静电、耐磨、防撕破等性能，具有对火场高温辐射热以及对热流的防护性能。符合 GB/T 33536-2017 标准。



消防员灭火防护服（作战款）

湖南永霏特种防护用品有限公司

Yourfield Special Protective Equipment Co., Ltd.

湖南省湘潭市岳塘区高新区双马街道创业东路 1 号湖湘防护科技园 1 栋 101 号

☎ 17373201030

✉ hnyf@yourfield.net

🌐 <https://www.yourfield.cn/>

用于保护消防员在进行灭火救援时保护躯干、头颈、手臂和腿部进行防护的专用防护服装，主要用来防御火焰、炙热物体带来的伤害。服装符合 XF 10-2014 标准。服装设计采用上下分体式结构，上衣配置了 DRD 救生拖拉带，当消防人员在危险环境中失去行动能力时，可快速将其转移到安全区域。下裤为背带式，背带可调节长度。



消防员抢险救援服夏款

湖南永霏特种防护用品有限公司

Yourfield Special Protective Equipment Co., Ltd.

湖南省湘潭市岳塘区高新区双马街道创业东路 1 号湖湘防护科创园 1 栋 101 号

☎ 17373201030

✉ hnyf@yourfield.net

🌐 <https://www.yourfield.cn/>

本产品适用于消防员在执行地震、泥石流、建筑物坍塌、有限空间及机械设备事故、民众遇险、道路交通事故等抢险救援任务时所穿着。产品具有阻燃防静电、良好的耐磨防撕破性、外防内吸、轻便等性能。服装符合 XF 633-2006 标准。



水平生命线款速差自控器

乐清市华东安全防护器材科技有限公司

Yueqing Huadong Safety Protective Equipment Technology Co., Ltd.

浙江省温州市乐清区科技创新园 B 区 -16 号

☎ 15727856767

✉ 2165474628@qq.com

🌐 <http://www.anxin-zj.com>

该款式专门针对水平生命线系统研发的速差自控器（防坠器），可以在高频率的使用下保持产品的性能，舒适度强，卡死的概率低，吸能效果明显。



速差自控器（全密封）

乐清市华东安全防护器材科技有限公司

Yueqing Huadong Safety Protective Equipment Technology Co., Ltd.

浙江省温州市乐清区科技创新园 B 区 -16 号

☎ 15727856767

✉ 2165474628@qq.com

🌐 <http://www.anxin-zj.com>

该款式专门针对极端，较恶劣的作业环境（如海上作业平台等）研发推出的产品，具有较长的使用寿命，分离式的结构便于使用者进行现场钢丝绳的更换。



浙江蓝天海纺织服饰科技有限公司

Zhejiang Lantianhai Textile & Clothing Technology Co., Ltd.

浙江省湖州市东坡路 1558 号智谷产业园 17 幢

☎ 13967268181

✉ 312891071@qq.com

🌐 <http://www.lantianhai.com/>

多功能：结合作业环境的特殊性以及企业人性化关怀，集防静电、炭化无熔滴等多重防护功能为一体，为一线产业工人提供更加安全、健康、舒适的防护服面料。多种功能自由组合：2 种基础功能，7 种附加功能，可以进行自由组合，实现在一块面料上最多拥有 9 种功能。绿色低碳：采用可再生竹纤维原料，通过低碳纺纱及印染技术，提升功能耐久性，实现纺织品的绿色低碳可持续发展。

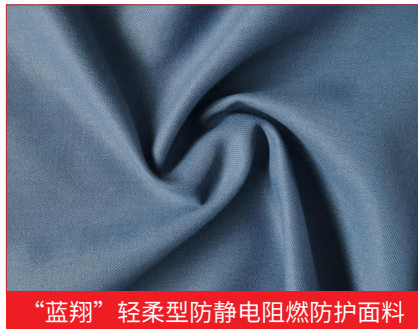

浙江蓝天海纺织服饰科技有限公司

Zhejiang Lantianhai Textile & Clothing Technology Co., Ltd.

浙江省湖州市东坡路 1558 号智谷产业园 17 幢

☎ 13967268181

✉ 312891071@qq.com

🌐 <http://www.lantianhai.com/>

安全：面料燃烧后一旦离开火源，就会立即自行熄灭，无熔缩及阴燃续燃现象、热稳定性好，有效避免大面积烧伤；同时，面料在干燥环境下不易积聚静电，避免了因静电引发的电击、火花等安全隐患，保护产业工人穿着时的生命健康安全。舒适：面料质地细腻，手感亲肤柔软，除了卓越的安全性能，还兼顾了穿着的舒适性。耐久性：该面料经过严格的耐久性测试，100 次水洗后依然能保持面料原有的优良性能。多种功能自由组合：为了满足不同场合和个性化需求，这款面料还提供了多种功能自由组合的可能性，在阻燃、防静电的基础上可增加抗菌、防紫外线等功能。



“白斯特·蓝翔”多功能升温保暖绒

浙江蓝天海纺织服饰科技有限公司

Zhejiang Lantianhai Textile & Clothing Technology Co., Ltd.

浙江省湖州市东坡路 1558 号智谷产业园 17 幢

☎ 13967268181

✉ 312891071@qq.com

🌐 <http://www.lantianhai.com/>

轻薄保暖：同等克重下，“白斯特·蓝翔”多功能升温保暖绒厚度仅为市场品牌保暖绒的 1/3。同时保暖性能提升 10% 以上。高效升温：“白斯特·蓝翔”多功能升温保暖绒具有远红外功能，升温 $\geq 4^{\circ}\text{C}$ 。绿色无胶：市场品牌保暖绒采用喷胶工艺，“白斯特·蓝翔”多功能升温保暖绒生产过程中纤维一次性直接复合，绿色无胶，更加环保健康、无污染。多功能：可根据实际使用需求，增加防静电或阻燃功能。



“长航时”正压式消防空气呼吸器

浙江宇安消防装备有限公司

ZHEJIANG YU'AN FIRE FIGHTING EQUIPMENT CO., LTD.

浙江省衢州市江山市清湖镇龙飞路 18 号

☎ 16657008684

✉ 83255195@qq.com

🌐 <https://www.cnzjyuan.com/>

该款产品采用最新技术，将供气阀的供气精度由原来 45% 左右，提高到 90% 以上，使用时长较传统空呼提升 30% 以上。同时标配快插式应急续航装置和 DRD 救生拖拉带装置，有效的提升了安全防护核心性能。该产品现有 6.8L 和 9L 规格，分为电子报警款、快充款、通讯快充款。6.8L/30MPa 规格匀速行走使用时长 ≥ 75 分钟，无动作使用时长 ≥ 180 分钟；9L/30MPa 规格规格匀速行走使用时长 ≥ 95 分钟，无动作使用时长 ≥ 230 分钟。



浙江宇安消防装备有限公司

ZHEJIANG YU'AN FIRE FIGHTING EQUIPMENT CO., LTD.

浙江省衢州市江山市清湖镇龙飞路 18 号

☎ 16657008684

✉ 83255195@qq.com

🌐 <https://www.cnzyuan.com/>

抗热辐射灭火防护服由浙江宇安消防装备有限公司研发，公司对该技术拥有自主知识产权。该防护服有消防员灭火防护服和森林灭火防护服两款，防护服上衣正面、衣领、手臂及下裤正面外层采用高抗型抗热辐射隔热复合面料设计制作，同时为了增加透气性和散热，上衣背部及下裤背面采用阻燃芳纶面料制作。当消防员穿着这款灭火防护服时可大大降低火场高温辐射对人体伤害。浙江宇安消防装备有限公司同期还推出了浮力式消防员灭火防护服、浮力式抢险救援服，消防员在应急救援中意外落水的情况下，浮力式防护服可在 3-5 秒内自动完成充气、变成具有救生衣功能的防护产品。



03

安全防护类

安全材料类





电气消防系列产品

上海诚格安全装备集团有限公司

SHANGHAI C&G SAFETY CO., LTD.

上海市浦东新区沈梅路 99 弄 1-9 号 3 幢 A 区 3 层, 5 幢 A 区 3 层, 5 幢 B 区 3 层, 5 幢 B 区 1 层

☎ 86-21-38214354

✉ marketing6@chengge.com.cn

🌐 <https://www.chengge.com.cn/>

1. 无源自感灭火绳 该产品是针对电气柜的自动灭火装置, 可以自由柔性安装在柜内易起火点附近, 为内含颗粒的绳索状, 通过窒息方法来达到灭火效果。激活温度: $350 \pm 10^{\circ}\text{C}$, 遇火自启动。2. 主动灭火罩 该产品适用于地下管廊、电缆桥架等应用场景, 内含有全氟己酮微胶囊的灭火层遇火爆裂释放全氟己酮气体, 快速冷却灭火; 含有石墨聚合物的防火层快速散热, 加速抑制火情。激活温度 $200 \pm 10^{\circ}\text{C}$ 。3. 主动灭火胶带 该产品可应用于电缆接头、电缆的垂直部分(竖井)、单根电缆的水平部分的火灾抑制, 主动灭火、冷却散热, 保护线缆安全, 当电线电缆复燃时, 可重复抑制火情。激活温度: $120 \pm 5^{\circ}\text{C}$ 。4. 主动灭火贴 该产品适用于 120L 以下小型电气柜的火灾抑制。能方便地安装在电气柜的顶部, 在启动温度 $120 \pm 5^{\circ}\text{C}$ 下释放出灭火气体, 通过急速冷却、散热窒息全淹没式对火灾进行抑制。

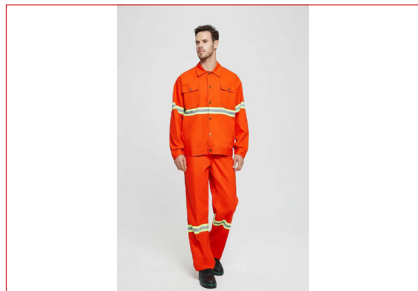

阻燃服

河北普诺森安全装备股份有限公司

Hebei Punuoson Safety Equipment Co., Ltd.

河北省衡水市桃城区高新区北方工业基地永平路 26 号

☎ 18904047990

✉ 2581260291@qq.com

🌐 <http://www.kyaqm.com>

符合国家标准: GB8965.1-2020 阻燃服标准

布料成分: 纯棉

纱织密度: $10 \times 780 \times 46$

克重: 390g/m

1. 本产品采用特殊处理的纯棉阻燃布料, 服装符合国家阻燃服标准
2. 采用铜四合扣, 防止纽扣融化
3. 采用分体式设计, 穿着方便
4. 肩部和内档经双线加固, 防止撕裂



晋盾抗暴防弹涂层

晋盾防护（山西）科技有限公司

Jin Dun Protection (Shanxi) Technology Co., Ltd.

山西省太原市万柏林区漪汾街 71 号（中国兵器东院）

☎ 13623678027

✉ 110013721@qq.com

🌐 www.sxspua.com

抗爆防弹涂层是一种坚韧的能量吸收材料，用来加强各种军用基板的防爆防弹能力。例如装甲车辆抗爆组件、军车内外车身、底盘、车辆防弹油箱 / 直升机油箱、建筑物结构抗爆 / 抗震加固等。能够防止被保护基板在遇到爆炸冲击波时产生碎裂和形成碎片，显著减少人员伤亡和财产损失。

本产品符合美军标聚脲涂层性能规范，主要用作防弹抗爆喷涂施工的修补材料，也可以用于小面积防弹 / 抗爆部件施工。



建筑石化抗爆改造

晋盾防护（山西）科技有限公司

Jin Dun Protection (Shanxi) Technology Co., Ltd.

山西省太原市万柏林区漪汾街 71 号（中国兵器东院）

☎ 13623678027

✉ 110013721@qq.com

🌐 www.sxspua.com

建筑物抗爆涂层用于化工抗爆建筑物新建 / 既有非抗爆建筑物改造为抗爆建筑物时使用。可以起到缓解爆炸冲击波、防止建筑物碎片飞溅的作用，减少爆炸对建筑物的损伤，保护建筑物内人员与财产安全。



高分子弹性涂层施工工艺样板

晋盾防护（山西）科技有限公司

Jin Dun Protection (Shanxi) Technology Co., Ltd.

山西省太原市万柏林区漪汾街 71 号（中国兵器东院）

☎ 13623678027

✉ 110013721@qq.com

🌐 www.sxspua.com

公司专注于研发与生产各类高性能安全防护涂层，广泛覆盖防弹、防火阻燃、防水、耐高低温、耐腐蚀及防静电等多种特性涂层，应用在建筑防水、矿业堵漏加固、石化抗爆改造、化工防腐防渗、耐磨地坪等领域，用途广泛。



03

安全防护类

专用安全生产类





防护服烘干整理一体柜

安徽恒际通智能科技股份有限公司
Anhui Hengjitong Intelligent Technology Co., Ltd.

合肥市高新区望江西路 920 号中安创谷二期 H8 栋

☎ 15056006900
✉ hengjitong@ahhengjitong.com
🌐 <http://www.ahhengjitong.com/>

防护服烘干整理一体柜为全自动工业烘干机，在深入调研国内外多款同类产品的基础上研制而成，用于对各种棉织、毛纺、麻类、化纤、混纺等衣物布草的烘干，获授权实用新型专利。采用 PLC 控制技术，根据烘干要求，自动配置烘干时间和控制烘干温度。采用红外高温辐射板加热，结合热风循环的巧妙设计，及时将多余热量排出，实现快速烘干与自动消毒杀菌。嵌入物联网模块，与配套的装备智慧管理系统无缝链接，将防护服及其烘干信息推送装备管理部门，为统计防护服质量信息和开展防护服科学管理积累大数据；物联网模块还与公司的装备远程监控管理系统无缝链接，实时采集烘干设备的性能与状态，为产品的正常运转与售后服务提供技术支撑。



防护服专用水洗设备

安徽恒际通智能科技股份有限公司
Anhui Hengjitong Intelligent Technology Co., Ltd.

合肥市高新区望江西路 920 号中安创谷二期 H8 栋

☎ 15056006900
✉ hengjitong@ahhengjitong.com
🌐 <http://www.ahhengjitong.com/>

水洗设备包括了 60KG、40KG、25KG 等多种工业水洗机，均采用先进的工业洗脱机制造技术，并且嵌入了专门的物联网模块和发明的防护服深度高效洗消专利技术。由 AI 算法控制水洗程序，实现与制氧臭氧机的软件同步开启与关停，智能选择并精准控制水洗 / 脱水的转速及时长，在不同时段自动匹配使用我公司发明的消防服消毒剂、主洗液等洗涤用产品。物联网模块与配套的消防员防护装备智慧管理系统无缝链接，将防护服及其洗消信息推送装备管理部门，为统计防护服质量信息和开展防护服科学管理积累大数据；物联网模块还与公司的装备远程监控管理系统无缝链接，实时采集水洗设备的性能与状态，为产品的正常运转与售后服务提供技术支撑。



气云成像系统

汉威科技集团股份有限公司

Hanwei Electronics Group Corporation Co., Ltd.

郑州国家高新技术产业开发区雪松路 169 号

☎ 0371-67169011

✉ hwsafety@hanwei.cn

🌐 [http:// www.hanwei.cn](http://www.hanwei.cn)

汉威气云成像巡检机器人是一款专为化工企业、化工园区、石油管道、钻井井场、船舶码头等危险作业场所巡检而研发设计的专业摄像机，它利用先进的快照高光谱成像技术，用于实时巡检监测、识别和量化气体泄漏，提供泄漏浓度、泄漏量和泄漏位置等实时数据，预警报警并创建可操作的警报信息，实时记录泄漏视频，同时通过视频、光电等方式通知操作人员，实现机械化换人的安全生产目标。



有限空间安全作业监控系统

汉威科技集团股份有限公司

Hanwei Electronics Group Corporation Co., Ltd.

郑州国家高新技术产业开发区雪松路 169 号

☎ 0371-67169011

✉ hwsafety@hanwei.cn

🌐 [http:// www.hanwei.cn](http://www.hanwei.cn)

汉威有限空间作业在线监控系统集视频监视与气体检测于一体，在进行有限空间作业时可以实时监测气体环境变化以及施工人员操作。在整个施工过程中，VG60 人员安全检测仪进行视频监视同时检测内部气体环境变化，把所有视频数据和检测数据发送到监督人员所持的防爆平板电脑上，方便监督。在超出 VG60 气体检测范围的气体检测，可以通过便携仪把检测到的数据通过 VG60 的无线转发功能把数据传输到监督人员的平板电脑上并上传到数据中心。



长距离智能装药现场混装乳化炸药车

湖南金聚能科技有限公司

Hunan Kenon Science & Technology Co., Ltd.

湖南省长沙市麓山南路 966 号长沙矿冶研究院采选楼 6L

☎ 15802681809

✉ jinjuneng@163.com

🌐 <http://www.kenon.cn>

针对露天矿山现场混装乳化炸药的智能装药研发的，国内首创的长距离自动收送管、智能化少人化露天混装车。主要由二类汽车底盘、基质料仓、泵送系统、控制系统、长距离智能装药伸缩臂系统等组成。将危险工位操作人员 6-8 人减少到无固定操作人员，且远离危作业险场所。实现远程遥控寻孔、长距离伸缩臂大范围（23 米、270 度）装药，减少了车辆移动次数、提高装药效率。

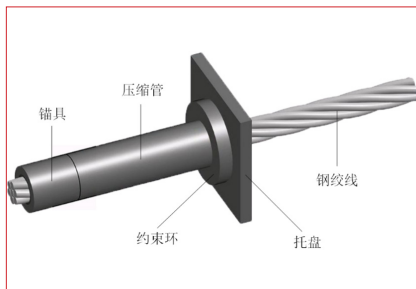

新型高强恒阻大变形锚索 / 锚杆

江苏省安全应急装备技术创新中心

Jiangsu Safety Emergency Equipment Technology Innovation Center

江苏省徐州市铜山区国家安全科技产业园 A20 栋

☎ 15895232866

✉ 783901116@qq.com

🌐 <http://www.jsaczx.ac.cn/>

超常力学性能：新型高强恒阻大变形吸能让压锚索和锚杆，恒阻力可设置为 16 吨、36 吨、80 吨等级别，变形量可设置为 80mm-600mm 之间，单次冲击吸能量在 25kJ-200kJ 之间，特别适用于软岩大变形巷道和冲击地压治理；超低成本：新型恒阻器结构精巧简单，锚索、锚杆恒阻器售价分别为 100 元、60 元左右；施工简便：恒阻器安装在围岩外侧，无需大规模扩孔，极大降低施工难度。产品已推广应用或正进行现场试验的包括：渭武高速木寨岭隧道，山东能源集团新巨龙煤矿、郭屯煤矿、陈庄煤矿，徐矿集团张双楼煤矿，潞安新疆煤化工（集团）有限公司砂墩子煤矿。



天鹰 io 4 便携式气体检测仪

梅思安 (中国) 安全设备有限公司
MSA(China) Safety Equipment Co., Ltd.

中国 (江苏) 自由贸易试验区苏州片区苏州工业园区瑞恩巷 8 号

☎ 18151779595

✉ Ronson.Zhang@msasafety.com

🌐 <https://www.msasafety.com.cn>

解锁工业 4.0 时代 提供的不只是安全防护产品，而是包含云平台技术在内的整套解决方案。开机直连网络 实时数据传递，开机直连，让工作变得简单高效。坚固耐用 军工级别标准，通过 7.5 米跌落测试，满足 IP 68 防护等级。互联工作平台 Grid 云平台是 MSA+ 解决方案的核心，精准管理，一览便知。梅思安将互联解决方案同安全使命融为一体，取名梅思安互联工作平台（MSA+），包含三大模块：联网作业人员、联网工作地点和联网工作流程。实时监控可保证人员实时和长期安全，实现前端和后端，以及前端之间的有效互通并确保生产力。联网的工作地点提供了前端作业绩效并实现不同工作场所的协同。而联网的工作流程保证资产管理的实时性和有效性，保证作业人员责任集中制。安全生产力赋能 XCELL 传感器专利技术，寿命 5-7 年，快速响应。



ZYWL-7000D 履带式全液压定向钻机

山西国源煤层气综合利用工程技术股份有限公司
SHANXI GOWIN CONSTRUCTION TECHNOLOGY OF
COALBED GAS CO., LTD.

山西转型综合改革示范区唐槐产业园唐槐路 100 号 12 幢

☎ 0351-6698020

✉ 422683777@qq.com

🌐 www.gymcq.cn

本产品属于自走式、高转速、小转矩类型千米定向钻机。本机采用专利多级技术油缸，钻机推进行程长，大大提高起钻、下钻效率，同时采用自研调幅机构，推进架可实现 -10~+10 度调节，适应性强，可适用不同类型钻孔开孔。钻机集成各种先进传感器、电液控控制器，可实现智能操控、智能故障诊断操作，简单方便，操纵灵活可靠，大大提高操作人员效率，降低劳动强度和操作人员准入门槛，提高钻孔质量、降低钻进事故率。



ZYWL-8500D 履带式全液压定向钻机

山西国源煤层气综合利用工程技术股份有限公司
SHANXI GOWIN CONSTRUCTION TECHNOLOGY OF
COALBED GAS CO., LTD.

山西转型综合改革示范区唐槐产业园唐槐路 100 号 12 幢

- ☎ 0351-6698020
- ✉ 422683777@qq.com
- 🌐 www.gymcq.cn

本产品属于履带自行式、低转速类型，操纵灵活可靠，可有效降低劳动强度，主要用于中硬岩煤层的大功率深孔定向钻进。本机采用窄体式设计，移动灵活，能够有效提高通过率，可与掘进机进行交替施工。施工中可实现 -45 至 +45° 的钻孔倾角，及 0-360° 方位角，推进机构可实现 -45 至 +45° 的钻孔倾角和 0-400mm 举升行程调节，进行不同开孔倾角和高度的钻孔。



ZYWL-20000D 履带式全液压定向钻机

山西国源煤层气综合利用工程技术股份有限公司
SHANXI GOWIN CONSTRUCTION TECHNOLOGY OF
COALBED GAS CO., LTD.

山西转型综合改革示范区唐槐产业园唐槐路 100 号 12 幢

- ☎ 0351-6698020
- ✉ 422683777@qq.com
- 🌐 www.gymcq.cn

本产品属于履带自行式、低转速、大转矩类型。本机具有扭矩大、推拉力强的特点，地质条件适应性强；采用自研调幅机构，适应性强，调角可实现 -18 至 +18 度，可适用不同类型钻孔开孔。本机集成各种先进传感器、电液控制器，可实现智能操控、智能故障诊断操作，简单方便，操纵灵活可靠，大大提高操作人员效率，降低劳动强度和操作人员准入门槛，提高钻孔质量、降低钻进事故率。



03

安全防护类

其他安全防护类





便携式红外多功能观测仪

深圳市美旗安全技术工程有限公司
BF-Safety Co., Ltd.

深圳市龙华区龙华街道油松社区东环二路 48 号企生活人工智能华盛园 1 栋 4 层 410

☎ 13502890625

✉ sales@bf-safety.com

🌐 <http://www.bolle-safety.com>

BF-U1 型高性能便携式红外多功能观测仪集远距离成像与目标定位定向功能。设备采用轻型化设计，结构紧凑，便于携带，适合现场快速部署。凭借公司先进的光学系统设计和图像处理技术，即便在复杂环境下，亦能呈现清晰细腻的热成像与可见光成像画面。同时配有先进的激光测距模组，在最大测程上锁定目标，为观测任务提供有力保障。其主要特性包括：集成红外、可见光、人眼安全激光、电子磁罗盘、GPS/ 北斗功能；实时目标获取与坐标计算；目标坐标数据实时传输至外部设备；具备目标图像与数据存储功能；以及高分辨率彩色 OLED 显示屏。本设备适用于多种用途：目标抵近、前出侦查；安防与边界监控；现场指挥人员获取目标信息；以及夜视和目标获取。

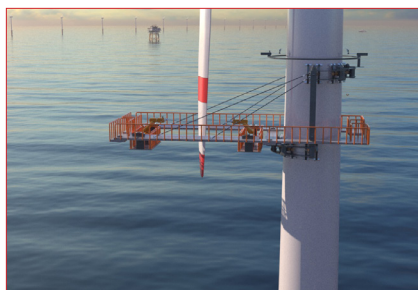

迈科特智能型风电检修平台、多功能大载重爬壁机器人、城市地下管道智能除障清淤机器人

徐州迈科特装备制造有限公司

Maicott Equipment Manufacturing Co., Ltd.

徐州高新技术产业开发区国家安全科技产业园 A17

☎ 4001271818

✉ mengxin@maicott.com

🌐 <https://maicott.com/>

智能型风电检修平台主要由大载重的爬壁机器人驱动装置、协作机器人、智能控制系统以及高强轻质合金材料和高强轻质的非金属复合材料结构件等组成。设备为模块化设计，标准化组件，拆、装便捷、携带方便 整体设备在塔筒上形成一个自锁式框架，其力学结构满足设备在塔筒上作业时不会坠落 平台载重大于 800kg。可搭载多名施工人员和材料在检修平台上进行作业。可移动的风叶检修平台可以沿主支梁前后移动，以满足风叶截面尺寸变换的需求 多功能协作机器人利用高压喷涂特种清洗剂或专用防腐涂层材料对叶片和塔筒的表面进行清洗和涂装，利用 AI 视觉功能机械手可以对叶片表面的缺陷进行剥离和修复 使用迈科特智能型风电爬壁机器人维修平台，让风电塔筒、风叶的维修和保养变得更加安全和便捷。



迈科特智能型风电检修平台、多功能大载重爬壁机器人、城市地下管道智能除障清淤机器人 02

徐州迈科特装备制造有限公司
Maicott Equipment Manufacturing Co., Ltd.

徐州高新技术产业开发区国家安全科技产业园 A17

☎ 4001271818
✉ mengxin@maicott.com
🌐 <https://maicott.com/>

智能型风电检修平台主要由大载重的爬壁机器人驱动装置、协作机器人、智能控制系统以及高强轻质合金材料和高强轻质的非金属复合材料结构件等组成。设备为模块化设计，标准化组件，拆、装便捷、携带方便 整体设备在塔筒上形成一个自锁式框架，其力学结构满足设备在塔筒上作业时不会坠落 平台载重大于 800kg。可搭载多名施工人员和材料在检修平台上进行作业。可移动的风叶检修平台可以沿主支梁前后移动，以满足风叶截面尺寸变换的需求 多功能协作机器人利用高压喷涂特种清洗剂或专用防腐涂层材料对叶片和塔筒的表面进行清洗和涂装，利用 AI 视觉功能机械手可以对叶片表面的缺陷进行剥离和修复 使用迈科特智能型风电爬壁机器人维修平台，让风电塔筒、风叶的维修和保养变得更加安全和便捷。



消防水带

上海鹏晨消防器材有限公司
SHANG HAI PENGCHEN FIRE FIGHTING EQUIPMENT CO., LTD.

上海市嘉定区丰兆路 108 号

☎ 18116266800
✉ wy@shpc-fire.com
🌐 [http:// www.shpc-fire.com](http://www.shpc-fire.com)

上海鹏晨消防器材有限公司，是公安部批准许可的专业生产消防器材的厂家。主要生产各种衬里的消防水带，有天然橡胶衬里、聚氨酯 PU 衬里、EPDM 衬里、TPE/TPR 衬里、PVC 衬里、双面胶等六大类。接口主要有德式、英式、美式、日式、意式等铜制和铝合金接口。



消防作训鞋

上海回力鞋业有限公司
Shanghai Warrior Shoes Co., Ltd.

上海市徐汇区漕宝路 36 号 D 座

☎ 19121749940
✉ yunhua581@163.com
🌐

消防作训鞋立足消防员训练需求，基于人因工效学的舒适性提升技术，研制适合一线消防员使用的作训鞋，含春夏款与秋冬款两款。具备以下特征：1、多训练场景适用 采用一体成型的 TPU 底，具备马拉松级别的耐磨、防滑性能，配合消防训练设计的外底纹理，加强鞋子的防滑性能，使其满足消防员长距离跑步、攀爬大绳、肩梯训练等实战化训练场景需求。2、舒适性佳 依托大样本量的消防员足型数据库建模，具备高适体性。3、损伤风险防控 具备较好的外足弓支撑和踝关节包裹性，能规避踝关节包裹和支撑不足造成的掉跟、跟差过大重心前移造成的不稳定、崴脚等潜在损伤风险。

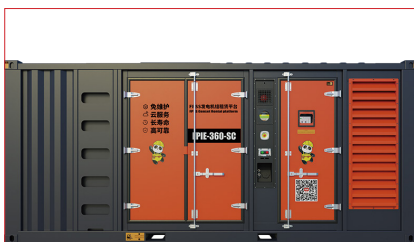

FPIE 智能装备

上海孚创动力电器有限公司
Shanghai Fortrust Power Electric Co., Ltd.

上海市浦东新区兰嵩路 555 号

☎ 13562372696
✉ info@fortrust.cn
🌐 <https://www.fortrustpower.com/>

智能装备（发电机组），是基于行业生态提供定制化解决方案 以专业的运维理念，配合行业首创的 FPIE 智能装备硬件系统，借助项目管理、设备管理、运维管理、资源管理等功能性服务模块，高效的为发电机组提高可靠性、增加使用寿命、提升经济性和降低人工成本。



FPCS-100 储能变流器

上海孚创动力电器有限公司
Shanghai Fortrust Power Electric Co., Ltd.

上海市浦东新区兰嵩路 555 号

☎ 13562372696
✉ info@fortrust.cn
🌐 <https://www.fortrustpower.com/>

PCS-100 是一种高性能、通用型的功率转换系统，旨在为储能应用提供可靠、高效的能量转换解决方案。无论是用于电网调度、可再生能源集成、工业应用，都能提供出色的性能和灵活性。



FEMS9607 能源管理系统

上海孚创动力电器有限公司
Shanghai Fortrust Power Electric Co., Ltd.

上海市浦东新区兰嵩路 555 号

☎ 13562372696
✉ info@fortrust.cn
🌐 <https://www.fortrustpower.com/>

EMS9607 能源管理系统通过能量管理控制策略调度太阳能、风能、储能、市电和新能源发电机组组成的微电网系统的合理运行，提高系统的经济性同时满足负荷的变化需求，读取并显示各能源数据及运行状态，控制各能源之间的功率分配，并可自定义控制策略，支持多种控制模式，实现分布式能源的高效利用；系统配置灵活，操作简便。



徐州吉安矿业科技有限公司
XuZhou JiAn Mining Technology Co., Ltd.

江苏省徐州市铜山区高新技术产业开发区国家安全科技产业园 E5 栋

☎ 18021373896
✉ 2901326530@qq.com
🌐 <http://www.chinaminefire.com/>

普瑞特 II 型防灭火新技术是为解决巷道、支架顶部等局部区域的煤炭自燃以及上、下隅角封堵漏风的问题而研发。由 A 料、B 料两种组分按一定的体积比混合，经化学发泡后生成固化泡沫体，膨胀系数 10 倍以上，生成过程不产生热量，从根本上解决了传统聚氨酯类充填材料反应过程产热量较大的缺点。该产品发泡后呈泡沫状，初始粘度低，被注入破碎煤岩体空峭或采空区后，具有良好的扩散及渗透性能，最终生成的固化泡沫体能够与煤岩体形成密实的固结体，固化泡沫体中含有一定量水分，具有良好的封堵性能和吸热降温性能。该技术填补了采空区煤自燃防治的技术空白，使采空区漏风空间安全快速立体充填成为现实，并获得中国煤炭工业科学技术奖一等奖。



宜禾股份有限公司
YIHE GROUP CO., LTD.

江苏省扬中市宜禾路 88 号

☎ 0511-88420000
✉ micy1982@163.com
🌐 <http://www.chinayihe.cn/>

主要产品有高档西服、茄克、衬衫、户外冲锋衣、特种防护服、防护鞋、安全帽等



04

安全应急服务类

评估咨询类





核安全与核应急技术体系

该体系旨在提升核设施的安全水平，通过先进的技术手段，实现对核设施运行状态的实时监控和风险评估。系统包括核设施运行状态监测系统、核设施风险评估系统、核设施应急响应系统等。通过该系统，可以实现对核设施运行状态的实时监控，及时发现异常情况，并采取相应的应急措施，确保核设施的安全运行。

中国核能电力股份有限公司
China National Nuclear Power Co., Ltd.

北京市海淀区玲珑路 9 号院东区 10 号楼

☎ 010 - 81920123
✉ cnpnp_zqb@cnpnp.com.cn
🌐 <https://www.cnpnp.com.cn/>

瞄准核设施安全分析、事故仿真及辅助决策、核应急管理及技术支持等研究领域，推进核应急管理及决策智能化、数字化转型，助力核设施安全、稳定运行。构建核电厂智能化概率安全分析应用系统，旨在解决配置风险管理体系建立过程中问题。开展严重事故仿真系统研究，为严重事故培训和应急演练提供支撑。建立核事故决策支持系统，提升核事故下辅助决策能力，涵盖事故现象及进程分析、诊断与跟踪、安全裕量评估、处置措施评估和事故进程预测等功能。同时，开展核应急管理综合平台关键技术研究，满足日常应急管理、应急演练和事故响应等功能，并提供核应急专用工具和手段，支持核应急管理中的分析研判，包括应急行动水平辅助判断、堆芯损伤评价、事故后果评估、快速源项计算及辐射效果评价等，为核设施运营单位提供一站式解决方案，构建核安全与核应急技术体系。



Gexcon 及 FLACS 介绍

Gexcon 公司是世界知名的安全风险咨询公司，拥有遍布全球的强大专业顾问团队，在数十年的安全咨询、事故调查、物理试验研究中积累了丰富的经验，为客户提供领先的扩散、火灾及爆炸模拟技术和专业安全解决方案。Gexcon 所研发的三维扩散、火灾和爆炸模拟软件 FLACS 是火灾爆炸模拟领域的行业标准，软件汇集 Gexcon 四十余年的工程经验及试验成果，受到众多国际权威标准的认可，是进行复杂环境安全风险评估的首选模拟工具。同时，Gexcon 还拥有国际领先的石油化工及流程工业事故后果分析软件 EFFECTS 和定量风险分析软件 RISKCURVES，软件基于经验模型，在全球范围内受到广泛应用。FLACS 软件基于 CFD(计算流体力学原理)，可用于精确模拟有害物质的泄漏扩散，火灾和气体爆炸、粉尘爆炸、烈性炸药爆炸场景，从而帮助企业进行深入的安全研究。

杰斯康软件（上海）有限公司
Gexcon China Co., Ltd.

上海市杨浦区长阳路 2588 号上海电力大学国家科技园 507 室

☎ 021-58852770
✉ china@gexcon.com
🌐 <https://www.gexcon.com>

Gexcon 公司是世界知名的安全风险咨询公司，拥有遍布全球的强大专业顾问团队，在数十年的安全咨询、事故调查、物理试验研究中积累了丰富的经验，为客户提供领先的扩散、火灾及爆炸模拟技术和专业安全解决方案。Gexcon 所研发的三维扩散、火灾和爆炸模拟软件 FLACS 是火灾爆炸模拟领域的行业标准，软件汇集 Gexcon 四十余年的工程经验及试验成果，受到众多国际权威标准的认可，是进行复杂环境安全风险评估的首选模拟工具。同时，Gexcon 还拥有国际领先的石油化工及流程工业事故后果分析软件 EFFECTS 和定量风险分析软件 RISKCURVES，软件基于经验模型，在全球范围内受到广泛应用。FLACS 软件基于 CFD(计算流体力学原理)，可用于精确模拟有害物质的泄漏扩散，火灾和气体爆炸、粉尘爆炸、烈性炸药爆炸场景，从而帮助企业进行深入的安全研究。



杰斯康软件（上海）有限公司 GEXCON CHINA
事故后果及定量风险分析软件
EFFECTS & RISKCURVES

EFFECTS: 先进、高效、便于使用的后果分析软件
EFFECTS 是一款先进、高效、便于使用的后果分析软件。专为安全技术研究人员而设计，分析和预测易燃和有毒化学品意外泄漏的事故后果需要对原因和最高安全标准的深刻理解。EFFECTS 拥有 70 多个模型，可以模拟各种场景，可用于模拟可燃或有毒气体、液化气体和液体意外泄漏的影响。并可计算从最初泄漏到随后所引起的物理后果效应以及事故对人员致死率和结构损坏的后果。RISKCURVES 是一款全面综合的定量风险分析软件。用于执行定量风险分析，以评估流程工业、石油化工、核工业等行业设施中储存、处理和运输危险物质的总体风险。结果可用于评估高风险活动、城市规划以及遵守监管和企业标准。其集成了 EFFECTS 软件的后果计算模型，也兼容其它后果分析软件得出的结果，帮助用户轻松进行 QRA 评估。其独特功能之一是社会风险地图，即使对于非专业人士来说也能对风险结果一目了然。

RISKCURVES: 全面综合的定量风险分析软件
RISKCURVES 是一款先进的软件工具，用于执行定量风险分析。它集成了 EFFECTS 软件的后果计算模型，也兼容其它后果分析软件得出的结果，帮助用户轻松进行 QRA 评估。其独特功能之一是社会风险地图，即使对于非专业人士来说也能对风险结果一目了然。

**事故后果及定量风险分析软件
EFFECTS 及 RISKCURVES 介绍**

杰斯康软件（上海）有限公司
Gexcon China Co., Ltd.

上海市杨浦区长阳路 2588 号上海电力大学国家科技园 507 室

☎ 021-58852770
✉ china@gexcon.com
🌐 <https://www.gexcon.com>

EFFECTS 是一款先进、高效、便于使用的后果分析软件。专为安全技术研究人员而设计，分析和预测易燃和有毒化学品意外泄漏的事故后果需要对原因和最高安全标准的深刻理解。EFFECTS 拥有 70 多个模型，可以模拟各种场景，可用于模拟可燃或有毒气体、液化气体和液体意外泄漏的影响。并可计算从最初泄漏到随后所引起的物理后果效应以及事故对人员致死率和结构损坏的后果。RISKCURVES 是一款全面综合的定量风险分析软件。用于执行定量风险分析，以评估流程工业、石油化工、核工业等行业设施中储存、处理和运输危险物质的总体风险。结果可用于评估高风险活动、城市规划以及遵守监管和企业标准。其集成了 EFFECTS 软件的后果计算模型，也兼容其它后果分析软件得出的结果，帮助用户轻松进行 QRA 评估。其独特功能之一是社会风险地图，即使对于非专业人士来说也能对风险结果一目了然。



FLACS 氢安全介绍

杰斯康软件（上海）有限公司
Gexcon China Co., Ltd.

上海市杨浦区长阳路 2588 号上海电力大学国家科技园 507 室

☎ 021-58852770
✉ china@gexcon.com
🌐 <https://www.gexcon.com>

FLACS 是挪威 Gexcon 公司研发的一款国际先进的计算流体力学 (CFD) 软件工具。FLACS 软件在气体扩散、气体爆炸和火灾模拟领域处于国际领先地位，受到众多国际权威标准的认可，Gexcon 公司拥有专业的火灾爆炸试验基地。自上世纪 70 年代以来，FLACS 软件模拟结果的准确性和可靠性得到了广泛验证，已成为全球 CFD 爆炸模拟的行业标准。FLACS 氢气模块 (FLACS-Hydrogen) 是 FLACS 软件的子模块，FLACS 氢气模块是目前全球唯一的历经数十年大量氢气试验数据验证的 CFD 商业模拟软件。FLACS 氢气模块在国内外被广泛应用于电解工厂、冶金、氢能源汽车、核工业和加氢站等领域的氢安全研究。FLACS 氢气模块能快速地预测事故后果，不仅有利于提高氢安全水平，同时帮助设计人员选择更加有效的设计方案和防护措施，大幅降低火灾爆炸风险和设计建造成本。



本质安全研究院 (SAFER)
SAFER ACADEMY OF INHERENT SAFETY

粤港澳大湾区 (南海) 智能安全产业园 9 号楼

☎ 400-007-9818

✉ marketing@safer.org.cn

🌐 <https://www.safer.org.cn/>

化工过程安全管理评估指南 (CPSM)

化工过程安全管理评估指南 (CPSM) 是用于衡量、改进和展示化工企业职业健康、职业安全、过程安全等方面的定制化工具，帮助企业建立世界领先的过程安全国际标杆。本系统是中国职业安全健康协会和本质安全研究院 (SAFER) 基于全球风险管理最佳实践经验和借鉴《化工过程安全管理导则》等编制而成。

确保管理有效和持续改进

通过评估衡量展示企业在体系运行中存在的优势与薄弱环节，通过国内外最佳实践帮助企业持续改进。

建立积极先进的安全文化

帮助企业从安全本能反应、经验管理、制度管理、体系管理阶段，最终上升到文化管理。引导员工树立先进的安全生产理念、建立风险意识、规范安全行为。

降低风险，提高现场管理水平

采用管理控制措施对现场风险点控制和监控，形成风险管理持续改进闭环，强化工作中正确的健康、安全、环境行为，提高现场安全管理水平。



本质安全研究院 (SAFER)
SAFER ACADEMY OF INHERENT SAFETY

粤港澳大湾区（南海）智能安全产业园 9 号楼

☎ 400-007-9818

✉ marketing@safer.org.cn

🌐 <https://www.safer.org.cn/>

五星级厂房建设 -RV 风险目视化解决方案

风险目视化（RV）技术通过融合国内外的目视化标准和技术，将风险与可视化完美结合，提升至第三阶段——“预防风险和错误”，有效预防人因失效事件。

专业风险团队风险识别与评估

本安院的安全专家团队将深入现场，结合不同企业实际情况，依据相关法律法规，为企业量身定制风险目视化综合解决方案。

专业风险整体规划与设计方案

安全专家深入现场勘查，基于国内外法律法规和风险控制标准，结合 ISRS 和 CCPS 的标准，对现场风险进行全面评估和分析。

提供专业产品供应及安装服务

目视化生产工厂提供高质量耐候标识材料，寿命长、褪色率低、色彩稳定；经验丰富的施工团队确保安装品质。

提供专业售后服务及持续改进

设计风险目视化手册，便于执行和维护；提供更新服务，优化体系。企业改建、扩建、大修或标准更新后，提供产品更新服务，确保体系持续改善。



04

安全应急服务类

检测认证类





防爆检测检验认证服务

中海油天津化工研究设计院有限公司
CNOOC Tianjin Chemical Research and Design Institute Co., Ltd.
天津市红桥区丁字沽三号路 85 号

☎ 18522089736

✉ xumz@pcec.com.cn

🌐 <http://www.pcec.com.cn>

PCEC 深耕防爆安全、节能环保、理化检验及标准化四大技术领域，目前形成了检测、认证、技术服务、培训等多形式的专业服务业态。PCEC 拥有国家防爆产品质量检验检测中心（天津）和石油和化学工业电气产品防爆质量监督检验中心、中创新海（天津）认证服务有限公司，是国家认证认可监督管理委员会指定的强制性产品指定认证机构和指定实验室，中国合格评定国家认可委员会（CNAS）认可的认证机构、实验室、A 类检验机构，同时也是国际电工委员会爆炸性环境用设备标准认证体系（IECEX）的 IECEXCB 和 IECEXTL、天津市应急管理局授权的安全生产检测检验机构、安全评价机构、中国船级社（CCS）认可的船用电气产品检验实验室。PCEC 还获得国家认证认可监督管理委员会（CNCA）、中国石油和化学工业联合会授权。



DEKRA 德凯过程安全与组织可靠性服务

德凯达（上海）投资有限公司
DEKRA

上海市静安区江场三路 250 号

☎ 4006881925

✉ info@dekra.com

🌐 <https://www.dekra.com.cn/zh/home/>

安全管理与技术：过程安全评估服务 组织可靠性 安全管理体系建设 实验室 EHS 服务 测试与分析：粉尘爆炸特性测试 静电特性测试 化学反应危害与评估 气体爆炸性测试 园区服务：重大事故防范系统 应急管理系统 安全管理人员能力提升计划 新企业入园安全审核系统 特种作业安全管理体系 人才培养：安全技术与管理公开课 工程师培养计划 安全领导力提升计划 企业会员服务：会员持续提升体系 定制评估服务 企业安全导师策略 公开课与其他服务。



IECEX- 国际电工委员会防爆
电气产品认证体系

欧陆检测认证（上海）有限公司

Eurofins Electrical Testing Service (Shanghai) Co., Ltd.

上海市闵行区陈行公路 2168 号 18 幢 5F

+86 (0) 21 3620 2800 ext:6120

eechina@cpt.eurofinscn.com

<https://www.eurofins.cn/>

IECEX（国际电工委员会防爆电气产品认证体系）是一个专门针对在潜在爆炸性环境中使用的电气设备进行安全认证的国际体系。它成立于 1996 年，旨在促进国际贸易，同时确保设备的安全性。IECEX 体系基于 IEC 国际标准，如 IEC 60079 系列，对防爆设备进行测试和认证。IECEX 认证的产品包括但不限于防爆电动机、开关电器、灯具、仪表、成套设备和附件等，这些产品主要用于石油、化工、煤矿、轻纺、粮食加工以及军工等可能存在爆炸性气体、蒸气、粉尘或纤维的工业部门。eurofins 欧陆具备全套 IEC 60079 测试和发证能力，已签发超过 1200 张 IECEX 证书。



ATEX- 潜在爆炸性环境用的设备
及保护系统

欧陆检测认证（上海）有限公司

Eurofins Electrical Testing Service (Shanghai) Co., Ltd.

上海市闵行区陈行公路 2168 号 18 幢 5F

+86 (0) 21 3620 2800 ext:6120

eechina@cpt.eurofinscn.com

<https://www.eurofins.cn/>

ATEX 是欧盟的一项指令，全称为“ATmosphères EXplosibles”，即“潜在爆炸性环境用的设备及保护系统”指令。ATEX 认证在欧洲是强制性的，它的主要目的是确保在潜在爆炸性环境中使用的设备和防护系统的基本健康和安要求得到满足，以保护工人和设备的安全。ATEX 指令涵盖了矿井及非矿井设备，包括机械设备和电气设备，并且将潜在爆炸危险环境扩展到空气中的粉尘及可燃性气体、可燃性蒸气与薄雾。ATEX 认证的产品包括但不限于防爆电动机、开关电器、灯具、仪表、成套设备和附件等，这些产品主要用于石油、化工、煤矿、轻纺、粮食加工以及军工等可能存在潜在爆炸性环境的场所。eurofins 欧陆具备全套 EN 60079 测试和发证能力，已签发超过 2000 张 ATEX 证书。



04

安全应急服务类

应急救援类





全地形高机动警务流动车

北奔重型汽车集团有限公司
BEIBEN TRUCKS GROUP CO., LTD.

内蒙古自治区包头市装备制造产业园区兵工东路 9 号

☎ 19904721922
✉ beibenzdb@163.com
🌐 <http://www.beiben.cn/>

北奔重汽围绕边境巡逻、抵边驻守、应急围堵以及治安巡逻等各类应急救援场景实际需求，打造一款性能卓越的全地形高机动应急底盘。这款底盘依托北奔三代高机动底盘技术，其底盘匹配功率为 163kw 的发动机，搭配 6 速 AT 自动变速箱，并且采用北奔 8 吨断开式桥，同时匹配独立悬架系统；该底盘的最小离地间隙 340mm，最大爬坡度可达 60%，底盘全地形通过能力强，足以轻松应对复杂地形下的应急保障工作。该车功能丰富多样，车内配备完善的指挥调度系统、视频监控设备，还设有办公生活设施以及单警装备，能够有效开展重要勤务工作。同时完全能够满足 2-3 名民警在边境一线和野外执行任务长达一星期的工作、生活以及休息等全方位需求，极大地延伸了边境管理触角，有效扩大服务覆盖范围，为维护边境地区安全稳定和社会秩序提供了坚实有力的保障。



浪潮海若大模型

北京图安世纪科技股份有限公司
BEIJING GRAPHSAFE TECHNOLOGY CO., LTD.

北京市海淀区京玺文化创业园 17 号楼二层图安世纪

☎ 010-82619500
✉ graphsafesafe@graphsafesafe.cn
🌐 <http://www.graphsafesafe.com>

浪潮海若大模型定位为行业大模型，提供知识增强、安全加持的行业安全可信大模型与场景应用智能体，为下游伙伴和客户提供大模型一站式服务，具备可信赖、易落地、可持续三大核心优势，通过海量通用数据与行业特有数据融合，为行业用户提供更加精准、更加智能的支持和服务。海若应急大模型是面向国家公共安全和自然灾害防控构建的行业大模型，结合安全生产、自然灾害、消防、气象等多领域知识，提供应急百事通、化工园区应急预案专家、防汛防洪辅助决策、消防产品智能检查、智能气象数据查询等 20+ 智能体，为增强突发公共事件应急处置能力和提升自然灾害防御水平提供“一场一智能体”的大模型服务，辅助建设更加高效和安全的应急管理体系。



圣·宝莲尊全自主无人机巡检系统

北京云圣智能科技有限责任公司
Beijing Yunsheng Intelligent Technology Co., Ltd.

北京市海淀区中关村 SOHO 906

☎ 15022612038
✉ lifei@ikingtec.com
🌐 <https://www.ikingtec.com/>

圣·宝莲尊全自主无人机巡检系统由圣工业无人机、宝莲尊全自动机场及虎视四维全息管控平台组成，系统融合数字孪生、人工智能、5G、物联网、大数据等新一代信息化技术，配备多元传感器，可为行业级用户打造高频次、常态化、无人值守的全自主巡检作业模式。该系统实现了作业流程的全自主无人化。工作人员只需要通过虎视四维全息管控平台一键下达作业任务，平台自动生成航线，全自动机场为无人机自动更换电池和吊舱，无人机自动起飞执行作业，进行数据采集，作业完成平台自主产出巡检报告。在完成网格化部署之后，可以轻松实现集群管理，蛙跳作业，有效响应长距离不间断巡检作业需求。宝莲尊全自动机场造型优美，结构紧凑，可以灵活部署在变电站、换流站等空间受限区域，目前已经广泛应用在电力、新能源、消防应急、智慧城市、林业、智慧文旅等领域。

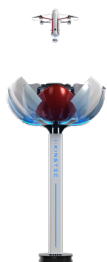

圣·宝莲灯全自主无人机巡检系统

北京云圣智能科技有限责任公司
Beijing Yunsheng Intelligent Technology Co., Ltd.

北京市海淀区中关村 SOHO 906

☎ 15022612038
✉ lifei@ikingtec.com
🌐 <https://www.ikingtec.com/>

圣·宝莲灯全自主无人机巡检系统由圣工业无人机、宝莲灯全自动机场及虎视四维全息管控平台组成，系统融合数字孪生、人工智能、5G、物联网、大数据等新一代信息化技术，配备多元传感器，可为行业级用户打造高频次、常态化、无人值守的全自主巡检作业模式。该系统实现了作业流程的全自主无人化。工作人员只需要通过虎视四维全息管控平台一键下达作业任务，平台自动生成航线，全自动机场为无人机自动更换电池和吊舱，无人机自动起飞执行作业，进行数据采集，作业完成平台自主产出巡检报告。在完成网格化部署之后，可以轻松实现集群管理，蛙跳作业，有效响应长距离不间断巡检作业需求。该系统在设计中将中国优秀传统文化和现代科技进行了完美结合，荣获中国设计智造大奖，亮相国家博物馆进行展出。



虎鲸·虎穴全自主无人机巡检系统

北京云圣智能科技有限责任公司
Beijing Yunsheng Intelligent Technology Co., Ltd.

北京市海淀区中关村 SOHO 906

☎ 15022612038
✉ lifei@ikingtec.com
🌐 <https://www.ikingtec.com/>

虎鲸·虎穴全自主无人机巡检系统由虎鲸工业无人机、虎穴全自动机场及虎视四维全息管控平台组成，系统融合数字孪生、人工智能、5G、物联网、大数据等新一代信息化技术，配备多元传感器，可为行业级用户打造高频次、常态化、无人值守的全自主巡检作业模式。通过无人机端侧搭载的人工智能芯片、数据母舰版“虎穴”全自动机场提供的算力和云端算法，该系统将人工智能技术和无人机应用紧密结合在一起，实现了数据的标准化采集，三维数字化地图的本地化自主建设和周期化更新，打造出了端边云协同的数据采集和处理网络。虎鲸工业无人机采用了仿生设计，碳纤维一体成型，荣获红点奖。虎鲸全自动机场内置恒温、排水系统，协同微气象系统为机场内系统及无人机提供工业场景下的强大安全保护，可以从容应对不同场景下的作业需求。



抢险救援护目镜

深圳市美旗安全技术工程有限公司
BF-Safety Co., Ltd.

深圳市龙华区龙华街道油松社区东环二路 48 号企生活人工智能华盛园 1 栋 4 层 410

☎ 13502890625
✉ sales@bf-safety.com
🌐 <http://www.bolle-safety.com>

专为消防及救援人员设计的抢险救援护目镜，旨在应急环境中提供眼部保护，以抵御在火场、地震及其他灾难极端环境中烟雾、化学雾滴、火花、建筑残骸、尖锐物体、炽热固体、粉尘等对眼部的伤害。镜框采用阻燃热塑性硫化橡胶制成，高温测试后无变形，无熔滴；曲度平缓，与面部紧密贴合，有效防止浓烟侵入；间接散热排气孔的设计，有助排散眼部热气，避免雾气在护目镜内部积聚，保持视野清晰。3.00MM 厚强化聚碳酸酯单片镜片，具有优秀的隔热性能；透光率超过 85%，99%UV 防护；双面涂有防雾、防刮硬涂层，抗击环境中化学喷溅、热粒子飞溅等冲击；镜片防炫光。配备可调节阻燃头带，适于与抢险救援头盔配置使用。镜体通过 176.6℃ 持续 5 分钟耐高温测试。设计紧凑简约，佩戴舒适轻便，重量 ≤ 100g，并配有 EVA 防压收纳硬盒，易携带。



DM222 北斗三号短报文通信模块

长沙金维集成电路股份有限公司
Changsha JinWei Integrated Circuit Co., Ltd.

湖南省长沙市岳麓区芯城科技园 二期 14 栋 6 楼

☎ 18007313096
✉ pijianlin@cs-jinwei.com
🌐 <https://cs-jinwei.com/>

DM222 模块是基于金维集电自主研制的“海豚三号”基带芯片开发的北斗三号短报文通信模块，可实现北斗三号区域短报文通信，并兼容北斗二号通信功能。模块集成了 LNA、RDSS 射频收发芯片、5W 功放、北斗三号专用基带电路等，采用 30mm×35mm 尺寸规格，具有应用简单、集成度高、体积小、功耗低等特点。可广泛应用于船载、车载、手持、救生等终端产品，并适用于渔业、林业、交通等领域。



DM229 北斗三号短报文通信模块

长沙金维集成电路股份有限公司
Changsha JinWei Integrated Circuit Co., Ltd.

湖南省长沙市岳麓区芯城科技园 二期 14 栋 6 楼

☎ 18007313096
✉ pijianlin@cs-jinwei.com
🌐 <https://cs-jinwei.com/>

DM229 北斗三号短报文通信模块，是基于金维集电自主研制的“海豚三号”基带芯片开发的北斗三号短报文通信模块，可实现北斗三号区域短报文通信，并兼容北斗二号 RDSS 通信功能。模块集成了 LNA、RDSS 射频收发芯片、3W 功放、北斗三号专用基带电路等，尺寸规格为 20mm×20mm，具有应用简单、集成度高、体积小、功耗低等特点。可广泛应用于船载、车载、手持、救生等终端产品，并适用于渔业、林业、交通等领域。



全景式放射性物质图像定位系统

成都永新医疗设备有限公司
Chengdu NOVEL MEDICAL Equipment Co., Ltd.

成都天府国际生物城双流区凤凰路 618 号

☎ 18210959726

✉ zhanglulu@novelmedical.cn

🌐 <https://www.novelmedical.cn/>

全景式放射性物质图像定位系统 RLS-3000A 是由我公司自主研发的 4π 全景无死角辐射定位成像系统。该系统采用专利技术，不仅具有对伽马放射源的探测和报警功能，而且在远程终端上准确标记出伽马放射源的可视位置，解决了我国传统监测设备查验效率低、无法对放射性物质进行精确定位和实时追踪的技术难题，可实现高效率全景 360° 精确定位、实时追踪及远距离、可视化监测，能够有效监控到放射性物质，也为特殊行业辐射本底或辐射泄漏的探测提供了多方面的支持。



车载升降照明灯

温州奥乐安全器材有限公司
China Aole Safety Equipment Co., Ltd.

温州市鹿城区划龙桥路 398 号奥乐大厦

☎ 18957757117

✉ sun@chinaaole.com

🌐 <http://www.chinaaole.com/>

车载升降照明灯是一种具备仰卧和升降功能的照明设备，可以进行水平 365° 和垂直 180° 的全方位照明搜索功能，照明设备有泛光、聚光和变焦三种照明模式，可广泛应用在各种现场勘察、应急救援等场所，适用于轿车、皮卡、面包等各类车辆装配使用。

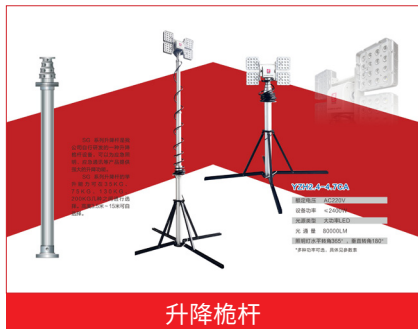

升降桅杆

温州奥乐安全器材有限公司
China Aole Safety Equipment Co., Ltd.

温州市鹿城区划龙桥路 398 号奥乐大厦

☎ 18957757117
✉ sun@chinaaole.com
🌐 <http://www.chinaaole.com/>

升降桅杆是一种气动直臂升降系统，适合安装在车辆内部（内部穿顶安装）或装配在临时支撑架，最大伸展高度自地面可达 5-12m，可灵活搭载照明云台、天线、监控等各类设备，可广泛用于各种夜间作业如消防救援照明、工程抢修、抗灾抢险等场景。



全方位搜索灯

温州奥乐安全器材有限公司
China Aole Safety Equipment Co., Ltd.

温州市鹿城区划龙桥路 398 号奥乐大厦

☎ 18957757117
✉ sun@chinaaole.com
🌐 <http://www.chinaaole.com/>

全方位搜索灯是可以进行上下左右 360°全方位定位照明的云台式照明设备，光源有聚光、泛光和无极变焦三种方式，可广泛应用各种应急救援场景，适用于船舶、汽车、工程车、警车、校车等特种车辆。



道明海事膜

道明光学股份有限公司
Daoming Optics and Chemical Co., Ltd.

浙江省永康市经济开发区东吴路 581 号

☎ 13506798929
✉ market@daoming.com
🌐 <https://www.daoming.com/>

类别可以分为自粘型（DM1101A）和缝制型（DM1101B）两种，自粘型主要用于救生（助）艇、救生筏、保温服、卫星紧急无线电示位标，材料组成：PU 外膜、树脂、玻璃微珠、离型纸；缝制型反光带主要用于救生衣，材料组成：PU 外膜、树脂、玻璃微珠、布基。一般耐候性可以达到 5 年，同时，合格的海事膜其表面应印刷有 SOLAS 证书号和船舵标志。



D1991 芳纶阻燃警示带

道明光学股份有限公司
Daoming Optics and Chemical Co., Ltd.

浙江省永康市经济开发区东吴路 581 号

☎ 13506798929
✉ market@daoming.com
🌐 <https://www.daoming.com/>

D1991 芳纶阻燃警示带，在提高服装在白天及晚上的可见性外还为穿着者提供了阻燃保障，缝制在各种阻燃织物与衬底上，具有防火、耐高温、安全警示的防护作用，适用于消防、石化行业（消防服、森林防火服、救援服、手套等）及电工电力等领域，拥有出色的反光性能。



D9001 蓄光布

道明光学股份有限公司
Daoming Optics and Chemical Co., Ltd.

浙江省永康市经济开发区东吴路 581 号

☎ 13506798929
✉ market@daoming.com
🌐 <https://www.daoming.com/>

DIN67510 B 级 基材：TC 颜色：黄绿色 洗涤性能：60°C 水洗 30 次 (ISO6330) 应用：缝制型

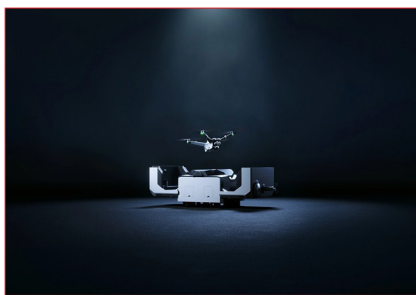

大疆机场 2

深圳市大疆创新科技有限公司
DJI

广东省深圳市南山区西丽街道仙元路 53 号大疆天空之城

☎ 15768704425
✉ yuquan.jing@dji.com
🌐 <https://www.dji.com/cn>

更小身形，更胜重任。高性能小型无人值守平台大疆机场 2 配备专有 Matrice 3D/3TD 无人机，不仅轻量化、易部署，且具备更强大的作业能力和云端智能功能，大幅降低无人值守作业门槛，作业效率和质量更上新高度。

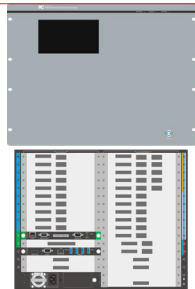

TV-68128 融合一体机

广东保伦电子股份有限公司
Guangdong BaoLun Electronics Co., Ltd.

广州市番禺区石碁镇南荔东路 56 号

☎ 020-84548170
✉ postmaster@itc-pa.cn
🌐 <http://www.itc-pa.cn>

融合一体机是基于 FPGA 硬件架构，采用插卡式设计，不同接口灵活匹配实际需求，低故障率高可靠性为特点的，集成高分采集、输出自定义、可视化管理等技术一身的综合性、可视化音视频操控平台，主要应用于指挥中心、数据管控中心、安防行业的综合管理系统，系统集成 KVM 坐席管理、大屏拼接管理、物联网设备控制、音频处理、视频录制、光矩坐席、视频会议管理等系统。坐席端支持一套键鼠管理多台设备，可将坐席画面推送到大屏，或从大屏抓取画面到坐席，平台软件端可控制大屏显示信号，音频控制、画面录制、画面轮询，以及现场灯光窗帘等物联网设备的控制，系统之间无缝对接，实现现场统一调度。



T-6300A 应急广播

广东保伦电子股份有限公司
Guangdong BaoLun Electronics Co., Ltd.

广州市番禺区石碁镇南荔东路 56 号

☎ 020-84548170
✉ postmaster@itc-pa.cn
🌐 <http://www.itc-pa.cn>

应急广播平台基于物联网平台架构，运用物联网、云计算、AI 等技术，以灾害监测预警信息以及应急指挥调度信息汇聚、研判、发布为核心，构建服务于城市、农村灾害防控、社会治理整体解决方案。应急广播平台可以与本级应急管理部门的管理平台打通，接收来自应急管理平台的预警信息，并将预警信息通过空天地多种传输覆盖网快速下发至站点接收终端播出。



4×4 高防护特种车

内蒙古第一机械集团有限公司

INNER MONGOLIA FIRST MACHINERY GROUP CO., LTD.

内蒙古包头市青山区民主路

☎ 13847243587

✉ kingdong14@126.com

🌐 <http://yjtt.norincogroup.com.cn/>

4×4 高防护特种车是公司利用独有的技术优势自主研发的高防护特种车辆。该车采用世界上最先进的两段式、蚬壳式结构，具有优异的地雷、IED 爆炸物防护性能和全方位弹道防护能力。该车动力强劲，采用全时四驱系统，配置 285 马力大功率柴油发动机、匹配大功率手动 / 自动变速箱、双回路气制动系统、全地形防弹安全轮胎、防雷座椅及大功率空调系统等。可根据用户实际使用要求，选配中央充放气、观察系统、通信指挥系统等。



BV901 大风力灭火器

江门意玛克户外动力设备有限公司

Jiangmen EMAK Outdoor Power Equipment Co., Ltd.

广东省江门市蓬江区棠下镇桐乐二路 1 号

☎ 13828097405

✉ sales@emak.cn

🌐 <https://www.oleomac.cn/>

BV901 是一款专业风力灭火器，基本原理是通过高速吹风造成局部低温和缺氧，燃烧的物体因为达不到燃点和氧气供应不足而熄灭。产品特点：1. 风量大，有效灭火面积大，效率高。2. 风速快，快速实现燃烧物熄灭。3. 有效灭火距离长，减少高温对救援人员的炙烤。4. 油耗低，可长时间工作，减少补给占用的救援时间。5. 操作简单，方便救援人员操作。6. 维护简单，耐久存放，即用即取。7. 产品主要参数：马力 / 功率：5.0HP/3.6KW 排量：77CC 风量：1584 立方米每小时 重量：13.8kg 油箱容积：2.3L



江门意玛克户外动力设备有限公司
Jiangmen EMAK Outdoor Power Equipment Co., Ltd.

广东省江门市蓬江区棠下镇桐乐二路 1 号

☎ 13828097405
✉ sales@emak.cn
🌐 <https://www.oleomac.cn/>

GSH560 是一款应急专用油锯。产品特点：1. 启动简单，方便救援人员操作。2. 油耗低，可长时间工作，减少补给占用时间。3. 功率大，转速高，可轻松锯切各种类型的树木，实现快速清障。4. 维护简单，耐久存放，即用即取。产品主要参数：马力 / 功率：3.5HP/2.6KW 排量：54.5CC 重量：5.1kg 油箱容积：0.5L



江门意玛克户外动力设备有限公司
Jiangmen EMAK Outdoor Power Equipment Co., Ltd.

广东省江门市蓬江区棠下镇桐乐二路 1 号

☎ 13828097405
✉ sales@emak.cn
🌐 <https://www.oleomac.cn/>

BCH400T 是一款轻便大马力的割草机，主要作用是清理地面大量的草类可燃物。产品特点：1. 马力大，转速高，能够更快速地清理草类可燃物的燃烧隐患。2. 油耗低，一次加油可持续工作 60 分钟。减少油料补给占用的时间。3. 操作简单，任何救援人员都可以操作，提高了整体救援能力。4. 整机结构符合中国人的身体特征，最大程度减低工作中的疲劳感。5. 维护简单，耐久存放，即用即取。产品主要参数：马力 / 功率：2.0HP / 1.5kW 排量：40.2CC 重量：7.8kg 油箱容积：0.86L



综合应急保障车

江苏中汽高科股份有限公司
Jiangsu China Auto Hi-tech Co., LTD.

常州市武进高新区龙飞路 18 号

- ☎ 13915339296
- ✉ bili200705@126.com
- 🌐 <https://www.czzqs.com>

当出现重大险情或者事故时，这款看似“不起眼”的综合应急保障车第一个抵达救援现场！其最大的亮点在于固定于车辆后端大梁下方的全自动无线遥控磁吸装置，当装置启动时，会产生强大磁场，快速吸附所有散落在路面的铁钉等铁质金属，避免对后续车辆造成二次伤害；电磁组可以整体升降和左右展开，展开宽度达 2,500mm，可满足不同的作业路面和范围。

该装备同时配置：

封道警戒装置：采用双级液压自动伸缩，全展开状态时宽度达 7 米，可满足同时对 2 个行车道封闭警戒。

应急照明装置：可升降高度和旋转角度，最高可升至 1.8m，可 360°旋转，可上下俯仰。

警示、提示功能：车顶及车尾的 3 块 LED 显示屏均可根据任务需要更换显示内容。

可存放救援工具：救援工具舱，车辆左右两侧、上下 3 层可存放各类救援工具，如灭火器、电焊机、破拆钳等。



MARSTEK 储比特应急储备电源 S1200P

储比特科技有限公司
Marstek Energy Co., Ltd.

广东省深圳市坪山新区龙田街道竹坑社区规划五路 2 号长方照明工业厂区厂房 A1 层 A 区、2-3 层、6-8 层

- ☎ 15800023707
- ✉ media@marstekenergy.com
- 🌐 <http://www.hamedata.com/>

MARSTEK 储比特应急储备电源 S1200P，1021Wh 大容量，采用三元锂电芯，体积小容易携带；重量轻，小于 10kg；支持 -20℃环境下正常放电；采用 SPC 智能功率升维技术，交流输出支持 1500W 以内的 90% 电器设备。S1200P 便携轻小，接口数多，可在停电或夜间救援行动中提供现场照明、确保关键数据在电力中断期间能够持续运行并得到备份、或为便携式医疗设备如心脏起搏器、呼吸机、便携式 X 光机等提供必要的电力，也可用于救援站点临时供电等多种场景。



海洋王照明科技股份有限公司

Ocean's King Lighting Science & Technology Co., Ltd.

深圳市光明新区高新路海洋王科技楼

☎ 15708406828

✉ ok@szokco.com.cn

🌐 <http://www.haiyangwang.com>

产品适用于应急救援照明、大型灾害抢修、施工、演练等场景，集应急照明、应急供电、防汛救援、起重牵引、登高救援、智能监控、远距离图传搜救等多功能于一体，为现场提供全方位应急保障。照明平台升起高度达 16 米，可照亮一个标准足球场；配备大流量变频泵，排水量可达 300m³/h；同时配备军工品质可折叠冲锋舟，自带动力，能够在水灾等环境安全、快速转移人员物资；随车吊最大起重 >3 吨，电动绞盘可水平牵引 5 吨重物，可用于车辆脱困、重物拖移，提高客户救援、施工等工作效率；利用随车吊配备的登高吊篮，快速、安全实现高空抢险救援作业。配备高清摄像图传装置，实现 16 米高空远距离实时监控；也可利用无人机进行更远距离的红外摄像回传。自带智能保护系统的 30KW 大功率发电机组及充电方舱，不仅能为随车设备供电，也能为现场其他大型设备提供供电保障。



秦皇岛优益创联特种车辆制造有限公司

Qinhuangdao UE Chuanglian Special Vehicle Manufacturing Co., Ltd.

河北省秦皇岛市经济技术开发区腾飞路 11 号

☎ 0335-5302866

✉ qhduecl@163.com

🌐 <http://qhduecl.com>

能够快速装填砂袋，并自动封包。

应用于以下场景：1. 防汛抢险：堤防加固，防止漫溢、管涌、渗漏、跌窝。2. 城市内涝防护：对地铁、地下商场、地下车库等城市内低洼建筑进行汛前防护。3. 工程护坡：对公路、铁路、河道、山体、隧道工程的护坡构筑，防台风、防滑坡。4. 危化品隔离：可对油污等危化泄漏液体围挡防护。5. 森林草原消防：用于草原、森林构筑防火墙。

产品特点：1. 自动化：全自动取袋、装填、封口，可连续稳定不间断作业。2. 智能化：一键启动，系统高度集成，劳动强度低，单台设备替代 60 以上人工。3. 转场便捷：模块箱通过常规载货汽车运输，采用升降支腿自装卸，快速就位作业。4. 一机多用：应急电源：模块箱配有独立发电机组，可作为现场应急电源使用；应急照明：配置折叠式全方位场地照明灯，适应 24 小时全天候作业；应急运输：模块箱地面打包作业时，载货汽车可用于运输其它应急物资。



拉杆箱户外应急电源

深圳市钜力能科技有限公司
Shenzhen Juli Energy Technology Co., Ltd.

广东省深圳市龙岗区锦龙二路 10 号

☎ 18926781272
✉ 873840550@qq.com
🌐 <http://www.grenergycn.com/>

产品采用高质量的磷酸铁锂电芯，提供更高的能量密度和更长的使用寿命，充放电循环次数可达 3000 次以上，在作战使用中，拥有极高的持久性和可靠性。稳定电力输出，保障户外长时间正常使用 产品配备逆变器，以及高能量密度电池模组，能够提供稳定的、更长时间的电力输出，户外使用时有保障。



FIFISH E-SAR AI 水下机器人

深圳鳍源科技有限公司
Shenzhen QYSEA Tech Co., Ltd.

深圳市龙岗区坂田街道雅南路 1 号星河领创天下二期一楼

☎ 18822098890
✉ yanshenglin@qysea.com
🌐 <https://www.qysea.com/>

FIFISH E-SAR 是鳍源科技自研的行业级应急救援水下机器人，可在 0-200 米水下进行搜寻和打捞工作，具备自研 Q-DVL 水下声呐系统、高精度水下定位、4K 超广角水下影像、10000 流明度超亮灯光、高强度机械臂等特点，可适用于水下应急搜救、救援打捞、水下定位等作业，带来安全、高效、长时续航的水下救援新未来。



FIFISH W6 AI 水下机器人

深圳鳍源科技有限公司
Shenzhen QYSEA Tech Co., Ltd.

深圳市龙岗区坂田街道雅南路 1 号星河领创天下二期一楼

☎ 18822098890
✉ yanshenglin@qysea.com
🌐 <https://www.qysea.com/>

鳍源科技 FIFISH W6 AI 水下机器人专用于 0-350 米水下应急搜救作业，具备水下声呐搜寻、超稳抗流悬停、双 4K 超广水下视角、12000 流明度超亮灯光、全天候直供电系统等特点，机身负载能力 10kg，并可拖拽约 100kg 水下物体，可用于各类复杂水域的应急搜救作业。带来更安全、更高效、续航更持久的作业能力，颠覆传统水下搜救行业，带来 AI 智能水下作业新未来。



MIMOmesh 系列无线宽带自组网

深圳市华夏盛科技有限公司
Shenzhen Sinosun Technology Co., Ltd.

广东省深圳市福田区泰然科技园苍松大厦南座 3A17

☎ 13601146537
✉ 104882123@qq.com
🌐 <http://www.sinosun.cn>

波束成形 / 空间分集 / 空间复用的强大电台，达到二倍以上的传输距离和传输速率，增强智能选频和自适应跳频的强大抗干扰，宽范围工作，多频段切换，自由选择不同工作频段，适应复杂地形环境和电磁环境。



深圳市华夏盛科技有限公司
Shenzhen Sinosun Technology Co., Ltd.

广东省深圳市福田区泰然科技园苍松大厦南座 3A17

☎ 13601146537
✉ 104882123@qq.com
🌐 <http://www.sinosun.cn>

SMARTmesh 系列无线宽带自组网电台，采用最新一代软件无线电（SDR）平台，具有距离远、速率高、入网快、路由切换快、组网灵活、2×2MIMO、频段丰富（频率可定制）、接口丰富、体积小，重量轻等优点。电台集成度高、功耗低，设计紧凑，有模块 / 机载 / 手持 / 车载 / 背负 / 室外基站等形态、支持 0.5 瓦 × 2/1 瓦 × 2/2 瓦 × 2/10 瓦 × 2/20 瓦 × 2 等功率输出。SMARTmesh 安全级别高，支持多种加密方式；强大的 LPI/LPD 性能，支持跳频、增强增强智能选频；支持多种工作模式，点对点、点对多点、多点对多点；组网灵活，星状网、链状网、网状网以及混合网络拓扑等。SMARTmesh 电台可广泛应用于无人机、无人车、无人船、机器人等智能终端的组网和控制，也可应用于单兵组网、抢险救灾、应急通讯、智慧电力、森林防火、矿井作业、反恐特勤、人防等行业。



瞰景科技发展（上海）有限公司
Soarscape Technology Development (Shanghai) Co., Ltd.

上海市青浦区高光路 215 号 3 栋 2 层

☎ 021-60292307
✉ support@soarscape.com
🌐 <https://www.soarscape.com/>

瞰景实时二三维建模系统 KRMS 包括实时二维建模软件 RM2D、实时三维建模软件 RM3D 和瞰景 KWSmini 高性能集群建模一体机，可实现灾害现场快速三维态势感知，支持现场物联感知数据接入、智能标会、三维测量、空间分析等功能。采集目标区域高清视频图像数据，配合地面便携三维建模设备，具备现场边飞边建的快速三维重建功能，极大提升应急救援的作业效率。



带轮铝箱

苏州酷麦智能装备科技有限公司
Suzhou Cuemera Smart Gear Co., Ltd.

江苏省苏州市虎丘区浒杨路 26 号 酷麦装备

☎ 15051423454
✉ panumrover@yeah.net
🌐 [http:// www.provogear.com](http://www.provogear.com)

自带轮子拉杆的高强度防护铝箱，方便携带转运 专业铝箱、铝镁合金装备箱定制源头工厂。酷麦装备，以铝箱 / 铝镁合金装备箱 / 仪器设备防护箱 / 物资周转箱 / 手提箱 / 旅行箱等产品为主，不管是日常使用，还是极端环境下精密仪器的特种收纳，酷麦都能很好地完成任务。纯铝镁合金制装备箱，轻便、坚固，更适宜在特殊环境下存储运输抗险救灾装备 / 物资等。拥有多种标准规格；也可按需定制。可实现堆叠、轮组快拆、定制加装拉杆 / 轮、抽屉、可定制特殊尺寸等。



四足机器人消防应急解决方案

杭州宇树科技有限公司
Unitree Robotics Co., Ltd.

浙江省杭州市上城区东流路 88 号 1 幢 306 室

☎ 0571-56716562
✉ laikago@unitree.com
🌐 <http://www.unitree.com>

宇树科技应急消防四足机器人凭借优异的通过性能，可代替消防救援人员进入易燃易爆、有毒、缺氧、浓烟等危险灾害事故现场进行数据采集、处理、反馈等，从而有效地解决消防人员在上述场所面临的人身安全、数据信息采集不足等问题。现场指挥人员可以根据其反馈结果，及时对灾情作出科学判断，并对灾害事故现场作出正确、合理的决策。



无线光通信望远镜

徐州智谷光频产业研究院有限公司
Xuzhou Zhi Gu Optical Frequency Industry Research
Institute
江苏省徐州市铜山区银山路中国安全谷

☎ 15995985589
✉ tao.zhu@gloriatechnology.com
🌐 <http://www.gloriatechnology.com>

光通信安全、应急、救援系统旨在提供一种保密、安全，具有良好电磁兼容的通信系统，释放光通信巨大的通信容量，利用无线光频通信定向辐射、快速衰减的特点，快速构建安全信息空间，避免无线电通信存在的电磁信号泄露问题，开辟全新的安全互联新途径。以及，在坍塌、地震、泥石流等灾难发生时，传统的通信网络可能遭受破坏，无法正常运作。光通信应急系统、救援系统能够迅速建立通信网络，为救援人员提供通信保障。



可见光通信防爆灯

徐州智谷光频产业研究院有限公司
Xuzhou Zhi Gu Optical Frequency Industry Research
Institute
江苏省徐州市铜山区银山路中国安全谷

☎ 15995985589
✉ tao.zhu@gloriatechnology.com
🌐 <http://www.gloriatechnology.com>

基于可见光通信技术的移动通信系统，以照明灯具为基站，实现“有光处通信”，有效解决“末端接入”和“深度覆盖”问题。该系统可用于保护要求较高的环境，如油库和煤矿等不能使用无线通信的地方。防爆、安全、保密等特殊场景，实现基于可见光通信的人员定位、移动通信、点对点通信、应急救援灾等多功能应用。



04

安全应急服务类

教育培训类





心肺复苏模型人

深圳市安保医疗科技股份有限公司
Ambulanc (Shenzhen) Tech. Co., Ltd.

深圳市宝安区石岩塘头一号路创维创新谷 8 号楼 5 楼

☎ 13510413047
✉ heziqi@amoulmed.com
🌐 <https://www.amoulmed.com/>

智能教学演练专用心肺复苏模型。1、功能多样：具有按压和通气训练功能；真实人工气道模拟；按压声音提示；2、精巧便携：重量轻，方便移动；配备人工肺，可徒手更换；多功能手提包，可作培训用垫；3、周期性的按压记录：通过分布图实时显示按压深度，按压频率及反弹情况，持续引导正确的胸部按压；4、多样的信息分析：CPR 绩效评估、CPR 深入分析。



大渡河流域水库调度与地灾应急管理关键技术沙盘实物模型

国家能源投资集团有限责任公司
CHN Energy Investment Group Co., Ltd.

北京市东城区安定门西滨河路 22 号

☎ 010-57338388
✉ zzbs@ceic.com
🌐 <http://www.ceic.com/>

沙盘展示的是中国第五大水电基地——大渡河流域，也是国家能源集团最大的水电基地。大渡河位于四川盆地西北部，流经龙门山、鲜水河、安宁河三大断裂带，沿岸有丹巴古碉群、成昆铁路、乐山城区等众多防洪保护对象，是我国洪水和地质灾害高易发区。目前，干流公司所属水电站已投产 8 座，在建 4 座，是长江流域防洪体系的重要组成部分。国家能源集团依托人工智能等先进技术，建成了大型流域水库调度与地灾应急管理成套关键技术，实时监测流域 7.74 万平方公里水雨情数据，集中管控 18 处地灾隐患点，自动推演未来 7 天梯级八站联合调度过程，成功应对了 2020 年超百年一遇大洪水，提前预警边坡垮塌 30 余次。通过智慧调度与智能预警为沿岸 3 州 2 市 14 个县的生命财产安全提供了有力保障。



国家能源投资集团有限责任公司
CHN Energy Investment Group Co., Ltd.

北京市东城区安定门西滨河路 22 号

☎ 010-57338388

✉ zzbs@ceic.com

🌐 <http://www.ceic.com/>

针对铁路隧道交通事故救援专题研发，采用特种车辆和门式起重机结合的设计思路，满足了铁路双线隧道的救援需求，可实现隧道内事故车的整吊、横移、装载、运输等救援作业。



广东保伦电子股份有限公司
Guangdong BaoLun Electronics Co., Ltd.

广州市番禺区石碁镇南荔东路 56 号

☎ 020-84548170

✉ postmaster@itc-pa.cn

🌐 <http://www.itc-pa.cn>

itc 为应急单位提供高保密、高效率、易互动的无纸化会议解决方案；基于 IT 技术将网络技术、音频技术、视频技术、OA 技术融入会议，以减少会议纸质文件使用，提高保密性，满足会议需求；实现会前、会中、会后清晰的管理应用功能；具有会前会议签到、资料上传、会议通知、会中同屏广播、会议交流、异步浏览等实用性功能；会议结束以后，支持文件自动删除或自动归档，做到智能便捷、安全保密。



《现代职业安全》杂志

《劳动保护》杂志社
Labour Protection Press

北京市朝阳区北苑路 172 号欧陆大厦 B 座 9 层

☎ 13552298565

✉ 3010687844@qq.com

🌐 www.esafety.cn

《现代职业安全》杂志由应急管理部主管，中国安全生产科学研究院主办，是中国安全生产协会会刊，国内外公开发行。杂志坚持“安全健康管理者的杂志，帮助您卓越履行职责”的办刊宗旨；宣传国家应急管理、安全生产和职业健康政策精神；聚焦热点话题，报道企业先进经验，传播环球资讯，刊发业界学术研究领域的新理论、新实践。



《劳动保护》杂志

《劳动保护》杂志社
Labour Protection Press

北京市朝阳区北苑路 172 号欧陆大厦 B 座 9 层

☎ 13552298565

✉ 3010687844@qq.com

🌐 www.esafety.cn

《劳动保护》杂志创刊于 1953 年，由应急管理部主管、中国安全生产科学研究院主办，是中国职业安全健康协会会刊。杂志秉承“尊重、热爱、保护生命——保护劳动者安全健康、保障企业安全生产”的办刊宗旨。在第三届中国出版政府奖期刊奖评选中荣获期刊提名奖，近 10 年来 3 次被国家新闻广电总局推荐为“百强报刊”，是我国安全生产、应急管理和劳动防护行业的主流媒体。



移动式应急堵漏工具实训装置

天津市江达扬升工程技术有限公司

Tianjin Jiangda Yangsheng Engineering and Technology Co., Ltd.

天津市滨海新区大港安达工业园区立达街 248 号

☎ 18920813267

✉ wangzhengping@gunnerys.com

🌐 <http://www.gunnerys.com/>

《移动式应急堵漏工具实训装置》广泛应用于应急管理、消防抢险、危化救援队伍、堵漏培训基地等企事业单位；可对管道（直管、弯管、变径），法兰，瓶身，罐体，槽车安全阀，液氯气瓶针型阀等泄漏部位进行实操训练；可实际操作槽车、氯气瓶、液化气瓶及管道各部位带压堵漏演练，操作压力 1.5MPa，自带供水系统，各泄漏点均为独立系统，通过快速接头进行连接；实训装置：长宽高 $\approx 2.5 \times 2.1 \times 1.5\text{m}$ ；重量： $\approx 800\text{kg}$ 。



链工宝 APP

徐州市广联科技有限公司

Xuzhou Guanglian Technology Co., Ltd.

江苏省徐州市高新区徐州国家安全科技产业园 A13 栋广联大厦

☎ 13401328415

✉ 1759272987@qq.com

🌐 <https://www.guangle.cn/>

链工宝 App 是基于“互联网 + 培训”理念推出的移动线上培训产品，面向产业工人，定位于安全培训和技能提升培训好帮手，专注安全生产和职业技能提升培训领域，“学、考、管、评”四大体系重新定义企业员工线上培训，课程对象覆盖安全生产三项岗位人员、一般行业主要负责人、安全管理人员、各行业企业其他从业人员。



徐州市广联科技有限公司
Xuzhou Guanglian Technology Co., Ltd.

江苏省徐州市高新区徐州国家安全科技产业园 A13 栋广联大厦

☎ 13401328415
✉ 1759272987@qq.com
🌐 <https://www.guangli.cn/>

应急救援综合仿真考培系统火场环境营造主要由烟雾系统、热浪系统、风向系统以及立体声音响实现，能够模拟初起火灾的火焰燃烧、扩散、热浪、风向、浓烟等效果，为职工提供具有沉浸感的体验场景。由引导一体机、场景显示单元、场景终端机、仿真灭火器及灭火器底座、火场环境营造设备等组成。通过模拟灭火培训，知晓灭火设备使用方法，了解面对火势时正确灭火操作，更加有效地培养消防安全意识。



徐州市广联科技有限公司
Xuzhou Guanglian Technology Co., Ltd.

江苏省徐州市高新区徐州国家安全科技产业园 A13 栋广联大厦

☎ 13401328415
✉ 1759272987@qq.com
🌐 <https://www.guangli.cn/>

AI 心肺复苏考试装置系统通过 AI 识别 + 实物改造的方式, 真实模拟单人徒手心肺复苏考核场景, 通过 AI 精准识别考生操作动作及救援过程, 并对其进行智能评分。同时搭配 PAD 平板打分系统, 协助考评员对其他标准进行考核打分, 多方位的覆盖满足考试标准的要求。弥补了传统硬件考试判定的单一性与局限性, 提高了考核的诊断的精确性与多样性。



安全站

中安在线（北京）科技有限公司
ZHONG AN ONLINE (BEIJING) TECHNOLOGY CO., LTD.

北京市朝阳区望京 SOHO T1 B 座 2109 室

☎ 18811080948
✉ mhx@anquan100.com
🌐 <https://www.anquan100.com>

1 台工作站=1 个安全培训管理平台 +30 部交互式培训课件 +4000 云端课件 + 智能班会岗前练题库 + 可外接大屏显示器。



安全宝

中安在线（北京）科技有限公司
ZHONG AN ONLINE (BEIJING) TECHNOLOGY CO., LTD.

北京市朝阳区望京 SOHO T1 B 座 2109 室

☎ 18811080948
✉ mhx@anquan100.com
🌐 <https://www.anquan100.com>

海量课件实时更新，按需免费使用 多媒体课程自动播放 自动考勤建档、培训考试 大幅度提高培训效率 线上学习，线下会议，有机结合 培训落到实处，闭环管理 课程内容丰富，定期更新 课程有深度、系统性强 交互式动画，效果更佳 操作便捷，可随时随地培训 解放管理人员，减少人力投入 自动生成标准化档案 长期保存、可追溯性强 数据自动上传、集中管理 科学统计分析、实时远程化监管。



PICO 一体机

中安在线（北京）科技有限公司
ZHONG AN ONLINE (BEIJING) TECHNOLOGY CO., LTD.

北京市朝阳区望京 SOHO T1 B 座 2109 室

☎ 18811080948

✉ mxh@anquan100.com

🌐 <https://www.anquan100.com>

身临其境 通过 VR 技术，学员可以身临其境地体验真实的工作场景和操作过程，提高学习的真实感和沉浸感。感知体验 VR 培训可以模拟出视觉、听觉、触觉等多种感知体验，帮助学员更好地理解和掌握知识。高度还原 通过 VR 技术，构建真实还原现场的虚拟场景，让受众有身临其境的感觉，提高培训效果。多种场景 构建多种不同的虚拟场景，如工厂、矿山、建筑等，让受众能够适应不同的安全环境。



TDTECH

鼎桥筑力 应急无忧

打造全方位应急通信解决方案

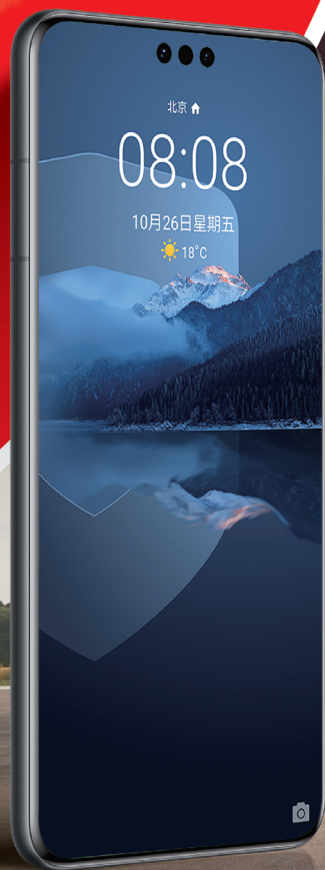

卓越应急 鼎桥领航



应急通 通天下



融合通信平台 智控应急



端到端解决方案 应急更从容



4G/5G双加持 应急更给力



灵活部署 快速响应



关注鼎桥通信, 了解更多信息



关注鼎桥通信, 了解更多信息

公司概况

中国电信集团有限公司,是中国领先的大型全业务综合信息服务商。公司以“让客户尽情享受信息新生活”为使命,致力于成为世界级综合信息服务提供商。中国电信始终坚持以客户为中心,围绕客户需求,提供综合信息服务解决方案。

中国电信依托百年电信深厚底蕴,深入挖掘红色资源,传承红色基因,从“半部电台”到数字中国的红色电信历程,形成了“听党指挥、信念坚定、一心为民、改革创新、崇尚科技、安全畅通”的24字红色电信精神,赓续红色血脉、激扬昂扬斗志。红色电信精神不仅是中国电信的根和魂,也是推动企业高质量发展的强大动力。

中国电信应急行业事业部,服务大应急大安全领域数字化建设,提升产业数字化能力和科技实力,强化自主创新,构建能力建设的核心力量,目前已有专利26项、软著200余项,覆盖大应急大安全行业数字化发展需求,积极投身数字安全建设、赋能应急管理高质量发展。

应急行业行业全栈能力

▶ 应急行业全栈能力以智慧应急云网安全为数字底座,结合星辰应急大模型,打造集感知能力层、云网能力层、通用能力层为一体的应急大数据公共平台基座。



▶ 应急行业全栈能力以“一套标准,五大能力中台”为建设目标,基于统一的数据、安全、技术、业务标准,依托数据服务、地理空间、智能分析、物联感知、业务支撑五大能力中台,结合防灾减灾救灾的业务场景,打造应急大数据中台、应用中台,全面支撑风险监测、应急指挥、通信保障、智慧消防、安全生产等应用,逐步建立端到端智慧应急的全栈服务能力。

应急通信救援服务体系

▶ 平台介绍:通过“五级联动”应急管理体系,实现信息共享、资源调配、指挥协同一体化,快速、精准地应对各类突发事件。五级无缝联动,最便捷、最高效、最完备的业务体验;实现战时指挥、及时预警、平时宣教、随时组织全部四大核心功能。

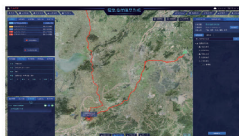

▶ 应用场景:实现省、市、县、乡、村五级应急管理体系纵向贯通和横向协同,实现信息共享、资源调配、指挥协同的一体化。

天翼星云低空飞行服务云平台

▶ 平台介绍:天翼星云是中国电信自主研发的无人机综合管理云平台,具备航线规划、飞行计划、限飞区域、AI算法、实时三维建模等功能,可以实现无人机的统一纳管和超视距控制,支持视频实时回传指挥中心,辅助决策,提高救援效率。



▶ 应用场景:森林防火灭火、消防救援、水利巡检、通信保障、城市综合应急处置等其他细分领域。

量子加密对讲

▶ 平台介绍:量子加密对讲是将公网对讲与量子安全技术相结合,通过量子安全介质、量子安全服务平台与对讲业务平台相融合,实现对讲、调度等信息高等级量子安全防护。量子加密对讲主要是基于量子安全模块提供PTT快速对讲单呼、群呼、图片视频上报、定位服务、告警服务等功能。



▶ 应用场景:应急管理、指挥救援、灾害应对、消防灭火、求救呼叫、森林巡查等。

智慧消防安全平台

▶ 平台介绍:运用物联网、人工智能、三维可视化等技术,实现火灾防控实时监测、隐患风险智能识别处置、消防安全态势研判分析、灭火救援辅助决策等创新应用。从智能化研判、动态化监测预警、多资源共享互通、智能信息交互四个方面建立创新应用集,为不同客户对象提供个性化服务。



▶ 应用场景:平台应用于政府、企业等重点单位场所,运用“智防、物防、技防、人防”四位一体安全监管服务,实现消防设备动态监测,安消结合,提升消防安全管理效率。

森林防火监测预警系统

▶ 平台介绍:系统综合利用“天基、空基、陆基”监测手段,实现森林火情贯穿灾前、灾中、灾后的全流程管理。实现林区火情实时预警,林区火险分区分区预报,防火“空地物人”一体化,多网融合应急指挥调度,为森林火灾防治、火灾扑救指挥提供辅助决策。



▶ 应用场景:面向森林火灾的实时监控、火险预报预警、应急指挥调度、灾损评估及资源管理等场景,有效提升森林防火监测预警和处置能力。

安全生产风险监测预警平台

▶ 平台介绍:以感知数据为支撑,构建监测体系与模型,利用新技术打造的集日常监管、行政执法、许可审批、风险隐患双体系、综合监管以及教育培训等为一体的信息化平台。强化分类分级管控,为监管执法施策提供支撑,遏制重特重大事故。



▶ 应用场景:实现对高危行业中危化品、矿山、尾矿库、化工园区、油气管道等领域的安全生产监督管理和风险监测预警。

翼知雨防汛监测预警平台

▶ 平台介绍:通过对重要防汛点位进行设备部署监测,运用中国电信星辰应急大模型底座能力,将监测、气象等预测数据由翼知雨整合分析,助力防汛能力的提升。运用核心防汛预警大模型能力,实现公里级、分钟级、毫米级降雨预报及可视化监测及预警信息发布。

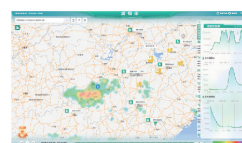

▶ 应用场景:应用于重要防汛点位监测盲区、监测覆盖不足的地区,通过视频监控、应急广播、雨量监测等设备建设进行覆盖,由平台整合分析后实现防汛预警能力全面提升。



应急管理部国际交流合作中心

“一带一路”自然灾害防治和应急管理国际合作机制应急产业专题工作组 制